

**UNIVERSIDAD AUTÓNOMA TOMÁS FRÍAS  
INFORME DE GESTIÓN 2022 - 2025**



**DIRECCIÓN DE POSTGRADO**

**Nombre del Director: Daniel Reynaldo Virgo Acuña**

**Lugar y Fecha: Potosí, 19 de septiembre de 2025**

# **ÍNDICE**

## **1. PRESENTACIÓN**

## **2. MARCO INSTITUCIONAL**

- 2.1. Antecedentes
- 2.2. Misión
- 2.3. Visión
- 2.4. Funciones y competencias

## **3. PLANIFICACIÓN INSTITUCIONAL 2022–2025**

- 3.1. Objetivos estratégicos
- 3.2. Metas
- 3.3. Líneas de acción

## **4. GESTIÓN REALIZADA POR AÑOS**

- 4.1. Gestión 2022
  - Actividades desarrolladas
  - Programas y proyectos ejecutados
  - Resultados alcanzados
- 4.2. Gestión 2023 (igual esquema que 2022)
- 4.3. Gestión 2024 (igual esquema que 2022)
- 4.4. Gestión 2025 (igual esquema que 2022)

## **5. LOGROS DESTACADOS DE LA GESTIÓN**

## **6. IMPACTO EN LA UNIVERSIDAD**

## **7. COORDINACIÓN INTERINSTITUCIONAL**

## **8. RECURSOS UTILIZADOS**

- 8.1. Recursos humanos
- 8.2. Recursos económicos
- 8.3. Recursos materiales y tecnológicos

## **9. CONCLUSIONES**

## **10. ANEXOS**

## 1. PRESENTACIÓN

El presente informe de actividades de la Dirección de Postgrado tiene como propósito dar a conocer las acciones desarrolladas durante los periodos 2022 al 2025, en cumplimiento de los objetivos institucionales y de los lineamientos establecidos por la Universidad Autónoma "Tomás Frías". En este documento se sintetizan los logros alcanzados, las gestiones realizadas, así como las dificultades enfrentadas y las propuestas de mejora orientadas a fortalecer la formación académica de cuarto nivel, la investigación y la vinculación con la sociedad.

Este informe busca contribuir a la información, socialización y transparencia de las gestiones, al seguimiento de metas y orientar a nuevas estrategias que consoliden la calidad y pertinencia de los programas de postgrado ofrecidos por la Universidad Autónoma "Tomás Frías".

La Dirección de Postgrado intensificó durante las gestiones 2022-2025 los esfuerzos por definir y poner a disposición de la comunidad académica universitaria y la sociedad, un conjunto de pautas, reglamentos y lineamientos generales para la gestión del postgrado, mediante la utilización de herramientas de planificación y pensamiento estratégico. El proceso de descentralización de las actividades académico - administrativa, está permitiendo fortalecer la red institucional posgradual, en la oferta de programas de postgrado en sus propias áreas de conocimiento. Adicionalmente, se constituyeron dos importantes momentos de oferta de servicios; convenios con instituciones públicas y privadas para el desarrollo de programas de postgrado y, planes de gestión de programas de postgrado con cada una de las Unidades de Postgrado Facultativas y de Carreras, las mismas fortalecerán y nos permitirá articular los diferentes programas pertinentes como un aporte a la investigación, la innovación y el desarrollo productivo y social.

Durante la gestión 2022-2025, se ha avanzado en la instrumentalización de la Descentralización de la Dirección de Postgrado, con estrategias de implementación de descentralización administrativa y financiera, contando con un modelo de gestión a partir de la creación de la unidad Administración Financiera de Postgrado en la gestión 2024, se ha definido el nuevo organigrama, el Reglamento de Postgrado, documentos que han sido puestos a consideración y aprobados en el Consejo de Postgrado.

En infraestructura, desde años anteriores a este periodo, se ha realizado las gestiones con Autoridades Universitarias para contar con propia infraestructura y ofrecer a los profesionales, espacios adecuados para el desarrollo de las actividades académicas, llegando a concretarse en la gestión 2024 con la aprobación e inicio de la construcción del edificio para Postgrado en la gestión 2025.

## **2. MARCO INSTITUCIONAL**

### **2.1. Antecedentes**

Durante las gestiones pasadas y con base en los lineamientos de la propuesta presentada del Plan de Desarrollo Institucional, la Dirección de Postgrado puso en marcha iniciativas que, a corto, mediano y largo plazo, permitirán fortalecer la oferta académica de postgrado en toda la comunidad universitaria y la sociedad en su conjunto con alianzas estratégicas y autonomía de gestión.

Se ha empezado a construir un modelo de gestión con identidad propia, basado en armonizar políticas de cambio, que permitan en un corto tiempo poner en marcha acciones académicas enmarcadas en la planificación, organización, dirección y control, como entidad estratégica para el desarrollo de la Universidad y la Sociedad, respecto a la formación y capacitación de recursos humanos cualificados.

La Dirección de Postgrado intensificó durante las últimas gestiones los esfuerzos por definir y poner a disposición de la comunidad académica universitaria, la sociedad y las instituciones públicas y privadas, un conjunto de pautas, reglamentos y lineamientos generales para la gestión del postgrado, mediante la utilización de herramientas de planificación y pensamiento estratégico.

El proceso de descentralización de las actividades académico - administrativa, está permitiendo fortalecer la red institucional posgradual, en la oferta de programas de postgrado en sus propias áreas de conocimiento. Adicionalmente, se constituyeron dos importantes momentos de oferta de servicios; convenios con instituciones públicas y privadas para el desarrollo de programas de postgrado y, planes de gestión de programas de postgrado con cada una de las Unidades de Postgrado Facultativas y de Carreras, las mismas fortalecerán y nos permitirá articular los diferentes programas pertinentes como un aporte a la investigación, la innovación y el desarrollo productivo y social.

### **2.2. Misión**

La Dirección de Postgrado de la UATF es una comunidad académica que brinda una formación flexible e interdisciplinaria de excelencia a nivel de postgrado. Contribuyendo, a partir de la investigación, especialización e innovación, al avance en la producción de conocimiento y su aplicación a la sociedad.

### **2.3. Visión**

La Dirección de Postgrado de la UATF es un referente cada vez más importante en la formación, investigación e innovación, tanto en el ámbito nacional como internacional. Gracias a su constante diálogo con el entorno, se convierte en un

espacio de reflexión a nivel de posgrado que contribuye con el desarrollo de los pueblos y del país.

## 2.4. Funciones y competencias

La Dirección de Postgrado tiene como funciones y competencias planificar, organizar y ejecutar las políticas académicas y administrativas de los programas de posgrado, supervisar su calidad y actualización, gestionar la admisión y trayectoria de los estudiantes, y promover la vinculación con sectores académicos, científicos y sociales para el desarrollo integral y sostenible.

## 3. PLANIFICACIÓN INSTITUCIONAL 2022-2025

### 3.1. Objetivos estratégicos

En los últimos años la Dirección de Postgrado está caminando rumbo al logro de sus objetivos institucionales gracias al trabajo en torno a seis áreas estratégicas fundamentales, áreas que resumen la visión de la Dirección de Postgrado y toman forma dentro del Plan Estratégico Institucional, como líneas de acción que regulan las actividades diarias y señalan el norte para los ejercicios de toma de decisiones.

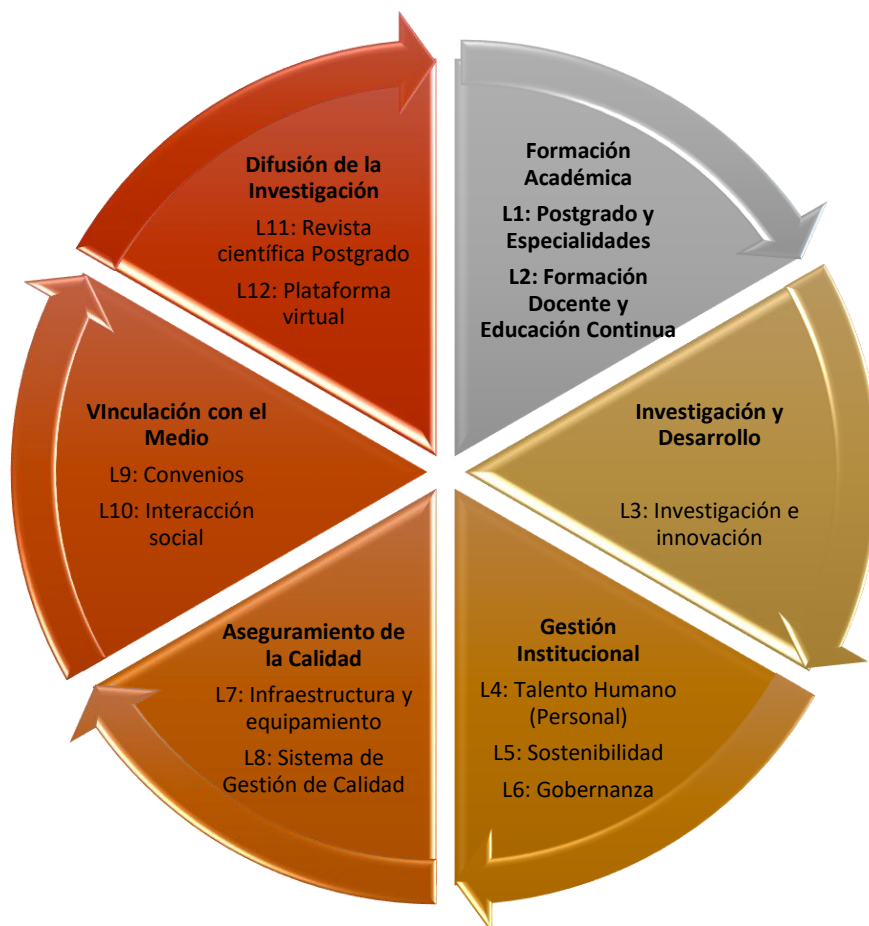

### **3.2. Metas**

Las metas de la Dirección de Posgrado de la U.A.T.F. incluyen promover la excelencia académica a través de la creación y mejora de programas de estudio, el seguimiento de la calidad de la oferta educativa, y el desarrollo integral de los estudiantes para que alcancen sus metas profesionales y de investigación. También busca el cumplimiento de normativas, la gestión de recursos para la investigación, y la vinculación con la comunidad académica y profesional.

### **3.3. Líneas de acción**

Las líneas de acción de la Dirección de Postgrado de la U.A.T.F. incluye consolidar y diversificar la oferta académica (cursos de actualización, Diplomados, Especializaciones, Maestrías, Doctorados) en respuesta a las necesidades del mercado y los desafíos sociales; fomentar la investigación y la innovación a través de la alineación con las líneas estratégicas institucionales y el apoyo a las actividades de investigación; fortalecer la gestión y la administración de los programas, así como la coordinación con otras unidades de la universidad; y promover la internacionalización y los convenios para el intercambio de experiencias y la mejora continua de los programas de postgrado.

## **4. GESTION REALIZADA POR AÑOS**

### **4.1. Gestión 2022 - 2024**

#### **- Actividades desarrolladas**

La Dirección de Postgrado de la U.A.T.F., desarrolla actividades claves como la coordinación y supervisión de los programas académicos de postgrado, incluyendo la actualización de planes de estudio y el aseguramiento de la calidad. También gestiona aspectos académicos y administrativos como la inscripción de participantes, la organización de eventos, la promoción de convenios y el apoyo a la investigación y la mejora continua de los estudios.

La Unidad de Educación Continúa constituida oferta diferentes programas de Postgrado, como ser Cursos de Actualización (cursos cortos), Diplomados, Especialidades, Maestrías y Doctorados, los mismos con el propósito de ampliar y consolidar la oferta académica de los programas de postgrado, implementando los programas de postgrado que responda al modelo de desarrollo de la UATF y las demandas de la sociedad boliviana

El presupuesto asignado a cada programa es autofinanciado, es decir: los recursos generados deben contemplar el pago de docentes y otros aspectos necesarios para el desarrollo del programa.

Mantener la plataforma actualizada con información de investigaciones y actividades posgraduales para su difusión a la sociedad.

La plataforma virtual es la base de la comunicación y la herramienta para la información de postgrado, para el manejo de la Información en la página [web: www.uatfpostgrado.edu.bo](http://www.uatfpostgrado.edu.bo),

Otro proceso no menos importante es el programa de Graduación vía Diplomado, que la Universidad a través de las distintas Carreras, encara este proceso como parte de su rediseño curricular, teniendo diferentes promociones en distintas áreas del conocimiento, cuya meta alcanzada es del 100%.

**- Programas y proyectos ejecutados:**

**PROGRAMAS EJECUTADOS EN LA GESTION 2022**

PROGRAMAS	Doctorados	Maestría	Especialidad	Diplomado	Licenciaturas	Cursos Cortos
<b>2022</b>	0	2	0	39	0	2
<b>TOTAL</b>	<b>0</b>	<b>2</b>	<b>0</b>	<b>39</b>	<b>0</b>	<b>2</b>

**PROGRAMAS EJECUTADOS DE ACUERDO A LA MODALIDAD**

PROGRAMAS	Doctorados	Maestría	Especialidad	Diplomado	Licenciaturas	Cursos Cortos
<b>VIA DIPLOMADO</b>				18		
<b>PARA PROFESIONALES</b>	0	2	0	21	0	2
<b>TOTAL</b>	<b>0</b>	<b>2</b>	<b>0</b>	<b>39</b>	<b>0</b>	<b>2</b>

**CARRERAS DE LA UATF CON PROGRAMAS DE POSTGRADO GESTION  
2022**

No.	Carreras	Vía Diplomado	Para Profesionales
1	Auditoria Tupiza	1	
2	Auditoría Potosí	1	
3	Trabajo Social Uncía	1	
4	Ing. Agroindustrial	2	
5	Derecho Potosí	6	
6	Ing. Eléctrica	1	
7	Ing. Electrónica	1	
8	Ing. Mecánica	2	
9	Economía Uncía	1	
10	Artes Musicales	1	
11	Contabilidad y Finanzas	1	
12	Arquitectura		1
13	POSTGRADO		20
14	LICENCIATURAS		0
15	ESPECIALIDADES		0
16	MAESTRIAS		2
17	DOCTORADOS		0
18	CUROS CORTOS		2
<b>TOTAL</b>		<b>18</b>	<b>25</b>



## CUADRO RESUMEN DE PROGRAMAS GESTION 2022

N°	PROGRAMAS	2022
1	DIPLOMADOS	39
2	LICENCIATURAS	-
3	ESPECIALIDADES	-
4	MAESTRIAS	2
5	DOCTORADOS	-
6	CUROS CORTOS	2
	<b>TOTAL</b>	<b>43</b>

### - Resultados alcanzados

Los programas desarrollados fueron ejecutados al 100%, teniendo como indicador el seguimiento académico de programas, Proyectos Académicos, Informes de cada módulo, carteles, calificaciones de cada módulo, centralizador de calificaciones del programa.

La aprobación de programas se la realiza por el Consejo de Postgrado, de acuerdo a las necesidades de cada unidad académica y demandas de los profesionales en diferentes áreas del conocimiento.

### 4.1. Gestión 2023

#### - Programas y proyectos ejecutados

#### PROGRAMAS EJECUTADOS EN LA GESTION 2023

PROGRAMAS	Doctorados	Maestría	Especialidad	Diplomado	Licenciaturas	Cursos Cortos
<b>2023</b>	0	2	0	41	0	2
<b>TOTAL</b>	<b>0</b>	<b>2</b>	<b>0</b>	<b>41</b>	<b>0</b>	<b>2</b>

### PROGRAMAS EJECUTADOS DE ACUERDO A LA MODALIDAD

PROGRAMAS	Doctorados	Maestría	Especialidad	Diplomado	Licenciaturas	Cursos Cortos
VIA DIPLOMADO				18		
PARA PROFESIONALES	0	7	1	25	0	8
<b>TOTAL</b>	<b>0</b>	<b>7</b>	<b>1</b>	<b>43</b>	<b>0</b>	<b>8</b>

### CARRERAS DE LA UATF CON PROGRAMAS DE POSTGRADO GESTION 2023

No.	Carreras	Vía Diplomado	Para Profesionales
1	Auditoria Tupiza	2	
2	Ingeniería Informática	1	
3	Enfermería		4
4	Trabajo Social Uncía	1	
5	Agropecuaria Villazón	1	
6	Derecho Potosí	6	
7	Derecho Uncía	1	
8	Turismo Uyuni		1
9	Ing. Eléctrica	1	
10	Ing. Mecatrónica	1	
11	Economía Uncía	2	
12	Química	1	1
13	Contabilidad y Finanzas	1	

14	POSTGRADO		19
15	LICENCIATURAS		
16	ESPECIALIDADES		1
17	MAESTRIAS		7
18	DOCTORADOS		0
19	CUROS CORTOS		8
<b>TOTAL</b>		<b>18</b>	<b>41</b>

#### **CUADRO RESUMEN DE PROGRAMAS GESTION 2022 – 2023**

N°	PROGRAMAS	2022	2023
1	DIPLOMADOS	39	43
2	LICENCIATURAS	-	-
3	ESPECIALIDADES	-	1
4	MAESTRIAS	2	7
5	DOCTORADOS	-	-
6	CUROS CORTOS	2	8
	<b>TOTAL</b>	<b>43</b>	<b>59</b>

#### **- Resultados alcanzados**

Los programas desarrollados fueron ejecutados al 100%, teniendo como indicador el seguimiento académico de programas, Proyectos Académicos, Informes de cada módulo, carteles, calificaciones de cada módulo, centralizador de calificaciones del programa.

En la gestión 2023, nos da un incremento de programas en un **37%** en relación la gestión anterior

#### 4.1. Gestión 2024

##### - Programas y proyectos ejecutados

#### PROGRAMAS EJECUTADOS EN LA GESTION 2024

PROGRAMAS	Doctorados	Maestría	Especialidad	Diplomado	Licenciaturas	Cursos Cortos
<b>2024</b>	2	8	1	40	2	12
<b>TOTAL</b>	<b>0</b>	<b>8</b>	<b>0</b>	<b>40</b>	<b>2</b>	<b>12</b>

#### PROGRAMAS EJECUTADOS DE ACUERDO A LA MODALIDAD

PROGRAMAS	Doctorados	Maestría	Especialidad	Diplomado	Licenciaturas	Cursos Cortos
<b>VIA DIPLOMADO</b>				25		
<b>PARA PROFESIONALES</b>	2	8	1	15	2	12
<b>TOTAL</b>	<b>2</b>	<b>8</b>	<b>1</b>	<b>40</b>	<b>2</b>	<b>12</b>

#### CARRERAS DE LA UATF CON PROGRAMAS DE POSTGRADO GESTION 2024

No.	Carreras	Vía Diplomado	Para Profesionales
<b>1</b>	Auditoría Tupiza	2	
<b>2</b>	Ingeniería Informática	2	
<b>5</b>	Trabajo Social Uncía	2	
<b>7</b>	Enfermería		4
<b>10</b>	Derecho Potosí	5	

	Derecho Uncía	2	
	Derecho Tupiza	1	
	Ing. Agroindustrial	1	
13	Ing. Ambiental	1	
	Ing. Comercial	1	
	Ing. Eléctrica	1	
	Turismo Uyuni		1
	Ing. Mecatrónica	1	
14	Economía Uncía	2	
	Química	2	
16	Contabilidad y Finanzas	1	
17	Arquitectura	1	
18	POSTGRADO		10
19	LICENCIATURAS		2
20	ESPECIALIDADES		1
21	MAESTRIAS		8
22	DOCTORADOS		2
23	CUROS CORTOS		12
<b>TOTAL</b>		<b>25</b>	<b>40</b>

#### CUADRO RESUMEN DE PROGRAMAS GESTION 2022 – 2024

N°	PROGRAMAS	2022	2023	2024
1	DIPLOMADOS	39	43	40
2	LICENCIATURAS	-	-	2

3	ESPECIALIDADES	-	1	1
4	MAESTRIAS	2	7	8
5	DOCTORADOS	-	-	2
6	CUROS CORTOS	2	8	12
	<b>TOTAL</b>	<b>43</b>	<b>59</b>	<b>65</b>

### - Resultados alcanzados

Los programas desarrollados fueron ejecutados al 100%, teniendo como indicador el seguimiento académico de programas, Proyectos Académicos, Informes de cada módulo, carteles, calificaciones de cada módulo, centralizador de calificaciones del programa.

En la gestión 2023, nos da un incremento de programas en un **10%** en relación la gestión anterior, además de la implementación de un servidor para la administración directa de la dirección de posgrado para le uso adecuado de programas de postgrado.

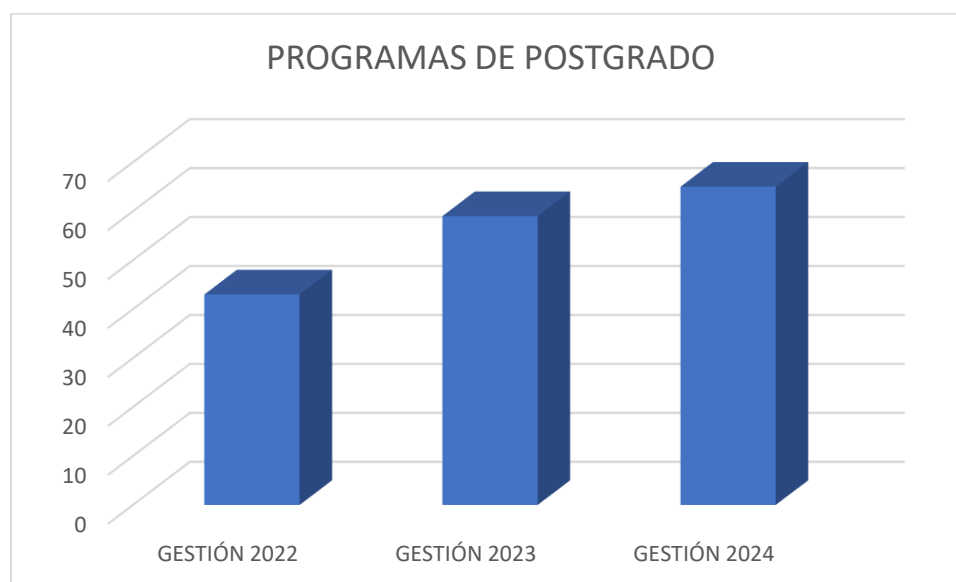

#### 4.1. Gestión 2025 (enero a agosto)

##### - Programas y proyectos ejecutados

##### PROGRAMAS EJECUTADOS EN LA GESTION 2025

PROGRAMAS	Doctorados	Maestría	Especialidad	Diplomado	Licenciaturas	Cursos Cortos
2025	5	8	0	37	2	10
TOTAL	5	8	0	37	0	10

##### PROGRAMAS EJECUTADOS DE ACUERDO A LA MODALIDAD

PROGRAMAS	Doctorados	Maestría	Especialidad	Diplomado	Licenciaturas	Cursos Cortos
VIA DIPLOMADO				25		
PARA PROFESIONALES	5	8	0	12	2	10
TOTAL	5	8	0	37	2	10

##### CARRERAS DE LA UATF CON PROGRAMAS DE POSTGRADO GESTION 2025

No.	Carreras	Vía Diplomado	Para Profesionales
1	Auditoría Tupiza	1	
2	Ingeniería Informática	1	
5	Trabajo Social Uncía	2	

<b>7</b>	Enfermería		<b>4</b>
<b>10</b>	Derecho Potosí	<b>6</b>	
	Derecho Uncía	<b>2</b>	
	Derecho Tupiza	<b>2</b>	
	Administración de Empresas	<b>2</b>	
<b>13</b>	Ing. Ambiental		
	Ing. Comercial	<b>3</b>	
	Ing. Eléctrica	<b>2</b>	
	Turismo Uyuni		
	Ing. Mecatrónica	<b>1</b>	
<b>14</b>	Economía Uncía	<b>1</b>	
	Química		
<b>16</b>	Contabilidad y Finanzas	<b>1</b>	
<b>17</b>	Arquitectura	<b>1</b>	
<b>18</b>	POSTGRADO		<b>8</b>
<b>19</b>	LICENCIATURAS		<b>2</b>
<b>20</b>	ESPECIALIDADES		<b>0</b>
<b>21</b>	MAESTRIAS		<b>8</b>
<b>22</b>	DOCTORADOS		<b>5</b>
<b>23</b>	CUROS CORTOS		<b>10</b>
<b>TOTAL</b>		<b>25</b>	<b>37</b>



## CUADRO RESUMEN DE PROGRAMAS GESTION 2022 – 2025

N°	PROGRAMAS	2022	2023	2024	2025
1	DIPLOMADOS	39	43	40	37
2	LICENCIATURAS	-	-	2	2
3	ESPECIALIDADES	-	1	1	0
4	MAESTRIAS	2	7	8	8
5	DOCTORADOS	-	-	2	5
6	CURSOS CORTOS	2	8	12	10
	<b>TOTAL</b>	<b>43</b>	<b>59</b>	<b>65</b>	<b>62</b>

### -Resultados alcanzados

Los programas desarrollados fueron ejecutados al 100%, teniendo como indicador el seguimiento académico de programas, Proyectos Académicos, Informes de cada módulo, carteles, calificaciones de cada módulo, centralizador de calificaciones del programa.

Los resultados de la gestión 2025 son solo parciales hasta el mes de agosto haciendo énfasis que dichos programas se encuentran en plena ejecución y otros por iniciar hasta fin de gestión.

### 5. LOGROS DESTACADOS DE LA GESTIÓN 2022 - 2025

- Potenciar la institucionalidad y el desarrollo de la formación docente y educación continua para la actualización de profesionales.
- Consolidar el posicionamiento de la Dirección de Postgrado como líder en la generación de la investigación e innovación posgradual que contribuyan a la solución de problemas locales, regionales y nacionales.
- Potenciar la visibilidad de la contribución que la Dirección de Postgrado como parte de la Universidad hace a la sociedad a través de la articulación y comunicación entre toda la red de Postgrado,
- Asegurar una política de personal orientada a las buenas prácticas laborales y académicas, garantizando una gestión presupuestaria y financiera que permita la sostenibilidad y viabilidad académica, contando con una institución descentralizada que le permite a la UATF generar recursos propios para su sostenibilidad y desarrollo de manera eficiente.
- Implementación de una reducción de trámites administrativos, a través la creación de un valor único para cada programa de postgrado.

- Digitalización de los trabajos de monografías y tesis de Postgrado, a través de la implementación de tarjetas QR, con todas las restricciones y candados de seguridad informática.
- Implementación de la biblioteca virtual de Postgrado, con los trabajos de monografías y tesis de Postgrado digitalizados y con empastados físicos.
- Inicio de la construcción de la Infraestructura de la Dirección de Postgrado, para competir en igualdad de circunstancias en la prestación de servicios posgraduales con eficiencia y calidad

## **6. IMPACTO EN LA UNIVERSIDAD**

- Implementación constante de la modalidad de graduación vía diplomado.
- Implementación en la gestión 2025 doctorados en (ciencias Veterinarias, Ciencias Económicas y Ciencias Tecnológicas), dirigido a los profesionales y docentes de diferentes unidades académicas de nuestra universidad, mediante convenio de apoyo mutuo entre la Universidad Nacional del Altiplano Puno Perú y la UATF.
- Implementación del Doctorado en Ciencias Agrarias y Agroindustriales, y en Ciencias Odontológicas con mención en Rehabilitación Oral, Ortodoncia, Ortopedia y Odontopediatría, iniciadas en la gestión 2024.

## **7. COORDINACION INTERINSTITUCIONAL**

- Generación de convenios estratégicos con entes colegiados y sociedades de profesionales en Bolivia.
- Convenios firmados Marcos y Específicos con instituciones públicas y privadas.
- Convenio firmado con la Universidad Nacional del Altiplano de Puno – Perú, para el apoyo en la provisión de docentes para los distintos doctorados y demás programas de Postgrado.

## **8. RECURSOS UTILIZADOS**

### **8.1. Recursos Humanos**

#### **STAFF DIRECTIVO**

##### **Dirección General**

##### **Rector:**

PhD. Ing. Pedro Guido López Cortes

##### **Vicerrector y**

##### **Presidente Consejo de Postgrado:**

M.Sc. Ing. David Soraide Lozano

##### **Director a.i de Postgrado:**

M.Sc. Ing. Daniel Reynaldo Virgo Acuña

## EQUIPO TÉCNICO 2025

Responsable Académico:	Lic. Nila Martha Morales Moreno
Responsable de Educación Continua:	M.Sc. MVZ. Marco Antonio Balcázar Uyuquipa.
Administrador Financiero Postgrado:	Lic. Nelson Joaquín Cordero Limachi
Técnico Contable Postgrado:	Lic. Karina Marca Condori
Técnico Contable Postgrado:	Lic. Lindaura Hilda Navia Pedraza
Responsable informática:	Ing. Hector Daniel Quispe Huanca
Responsable de Certificaciones:	Ing. Carlos Alberto Zárate Peláez
Secretaria:	Sra. Justa Flores Martínez
Apoyo administrativo:	Sr. Pedro Orcko Condori
Apoyo académico a la coordinación:	Lic. Angélica Flora Araujo Enríquez
	Ing. Luis Fernando Herbas Soza
	M.Sc. Ing. Griselda Gabriela Arce Navia
	M.Sc. Ing. José Antonio Beltrán Durán
	M.Sc. Ing. Sandra Callapa Rojas

## 8.2. Recursos económicos

### RESUMEN DE RECURSOS Y GASTOS ACUMULADOS DE PROGRAMAS DE POSGRADO VIGENTES Y NO VIGENTES DESDE LA GESTIÓN 2018 AL 2022 (Expresado en Bolivianos)

DENOMINACIÓN	GESTIÓN	TOTAL INGRESOS	TOTAL GASTOS	INGRESOS MENOS GASTOS	MONTO PENDIENTE DE COBRO	PERCIBIDO A FAVOR DE		
						POSGRADO 30% ó 100%	IMPUESTO 13%	UNID. ACAD
PROGRAMAS DE POSGRADO VIGENTES Y NO VIGENTES	2018 AL 2025	5.922.354,64	2.430.120,81	3.492.233,83	924.431,64	2.740.660,83	0,00	751.572,99
DIPLOMADOS VIA GRADUACIÓN VIGENTES Y NO VIGENTES	2020 AL 2025	5.168.370,00	1.776.157,33	3.392.212,67	1.195.463,00	1.933.728,69	0,00	1.458.483,98
CURSOS CORTOS, OPERADORAS Y OTROS PROGRAMAS	2018 AL 2025	2.283.485,99	29.500,00	2.253.985,99	861.639,93	2.253.985,99	0,00	0,00
<b>TOTAL GENERAL</b>		<b>13.374.210,63</b>	<b>4.235.778,14</b>	<b>9.138.432,49</b>	<b>2.981.534,57</b>	<b>6.928.375,51</b>	<b>0,00</b>	<b>2.210.056,97</b>

AL 31 DE DICIEMBRE DE 2022

### RESUMEN DE RECURSOS Y GASTOS ACUMULADOS DE PROGRAMAS DE POSGRADO VIGENTES Y NO VIGENTES DESDE LA GESTIÓN 2018 AL 2024 (Expresado en Bolivianos)

DENOMINACIÓN	GESTIÓN	TOTAL INGRESOS	TOTAL GASTOS	INGRESOS MENOS GASTOS	MONTO PENDIENTE DE COBRO	PERCIBIDO A FAVOR DE	
						POSGRADO 30% ó 100%	UNID. ACAD 70%
CURSOS DE POSGRADO VIGENTES Y NO VIGENTES	2018 AL 2024	10.262.277,37	4.278.034,70	5.984.242,67	1.857.056,64	4.829.083,05	1.155.159,62
DIPLOMADOS VIA GRADUACIÓN VIGENTES Y NO VIGENTES	2020 AL 2024	8.416.929,86	3.297.205,08	5.119.724,78	662.020,00	2.515.588,96	2.604.135,82
CURSOS ADMINISTRADAS POR OPERADORAS	2018 AL 2024	2.241.354,49	0,00	2.241.354,49	861.639,93	2.241.354,49	0,00
<b>TOTAL GENERAL</b>		<b>20.920.561,72</b>	<b>7.575.239,78</b>	<b>13.345.321,94</b>	<b>3.380.716,57</b>	<b>9.586.026,50</b>	<b>3.759.295,44</b>

**RESUMEN DE RECURSOS Y GASTOS ACUMULADOS DE PROGRAMAS DE POSGRADO  
VIGENTES Y NO VIGENTES  
DESDE LA GESTIÓN DE 2018 AL 2023  
(Expresado en Bolivianos)**

DENOMINACIÓN	GESTIÓN	TOTAL INGRESOS	TOTAL GASTOS	INGRESOS MENOS GASTOS	MONTO PENDIENTE DE COBRO	PERCIBIDO A FAVOR DE		
						POSGRADO 30% ó 100%	IMPUESTO 13%	UNID. ACAD
PROGRAMAS DE POSGRADO VIGENTES Y NO VIGENTES	2018 AL 2025	7.799.630,71	3.634.073,76	4.165.556,95	1.066.581,64	3.288.341,49	0,00	877.215,46
DIPLOMADOS VIA GRADUACIÓN VIGENTES Y NO VIGENTES	2020 AL 2025	6.696.704,86	2.587.579,18	4.109.125,68	1.195.463,00	2.288.392,05	0,00	1.820.733,63
CUROS CORTOS, OPERADORAS Y OTROS PROGRAMAS	2018 AL 2025	3.036.878,99	99.123,50	2.937.755,49	861.639,93	2.932.542,49	0,00	5.213,00
<b>TOTAL GENERAL</b>		<b>17.533.214,56</b>	<b>6.320.776,44</b>	<b>11.212.438,12</b>	<b>3.123.684,57</b>	<b>8.509.276,03</b>	<b>0,00</b>	<b>2.703.162,09</b>

AL 31 DE DICIEMBRE DE 2023

### 8.3. Recursos materiales y tecnológicos

Durante el periodo 2022 – 2025, la Unidad de Postgrado ha desarrollado un proceso sostenido de modernización tecnológica e incorporación de recursos materiales estratégicos, con el propósito de optimizar la gestión académica, garantizar la seguridad de la información y consolidar su transformación digital.

Entre los logros más destacados se encuentran:

- **Infraestructura tecnológica:** adquisición de un **servidor propio** y diseño de una arquitectura exclusiva para Postgrado, con servidores dedicados, entornos cloud y sistemas de redundancia y seguridad. Se implementaron tecnologías modernas para garantizar escalabilidad, alto rendimiento y eficiencia en consultas y procesos.
- **Plataformas académicas:** modernización y actualización constante de la **plataforma Moodle**, con fortalecimiento de la educación virtual, además la incorporación de certificados digitales verificables con autenticación única en cursos cortos virtuales.
- **Sistemas de gestión:** desarrollo e implementación de un sistema centralizado para la gestión académica, financiera y administrativa, que integra una arquitectura híbrida, además de procesos automatizados con interacción vía correo electrónico.
- **Digitalización y seguridad:** migración progresiva hacia entornos en la nube, reestructuración del servidor dedicado con medidas avanzadas de seguridad y desarrollo de sistemas internos orientados a la prevención de vulnerabilidades y la continuidad del servicio.
- **Imagen institucional y comunicación:** creación de una identidad visual moderna, incluyendo un **logo institucional en 3D**, aplicado en medios impresos y digitales, así como campañas de promoción académica en redes sociales (Facebook, Instagram, Linkend, TikTok y X), consolidando la presencia digital y la captación de estudiantes.

- **Recursos materiales estratégicos:** adquisición de equipos de alto impacto para la gestión académica, tales como una **fotocopiadora de alto rendimiento**, una **impresora de retransferencia** para **tarjetas con código QR**, vinculada a una nube propia de postgrado para facilitar el acceso directo a trabajos académicos.
- **Innovación en servicios:** creación de una **biblioteca virtual** con proyección escalable, implementación de certificados digitales y proyección hacia la incorporación de **pagos en línea** y depósitos virtuales mediante QR, brindando mayor facilidad a los participantes.

## 9. CONCLUSIONES

A lo largo de estas gestiones comprendidas en este informe, la Dirección de Postgrado ha consolidado importantes avances en la planificación, organización y desarrollo de programas académicos, y actualización tecnológica, respondiendo a las demandas formativas de la sociedad y a los objetivos estratégicos de la Universidad Autónoma “Tomás Frías”. Se ha fortalecido la gestión administrativa y académica, promoviendo la calidad en los procesos educativos, la investigación y la vinculación con el entorno.

Si bien se identificaron desafíos en cuanto a recursos, infraestructura y normativas, los resultados alcanzados reflejan un compromiso institucional sostenido y una visión de mejora continua. De esta manera, se sientan bases sólidas para que las futuras gestiones den continuidad al trabajo realizado, amplíen las oportunidades de formación posgradual y contribuyan al posicionamiento académico y social de la universidad.

## 10. ANEXOS

### ORGANIGRAMA

A continuación, se muestra el organigrama propuesto por la Dirección de Postgrado para su implementación, propuesta en la gestión 2025.



## ORGANIGRAMA DE POSTGRADO DESCENTRALIZADO DE LA U.A.T.F.

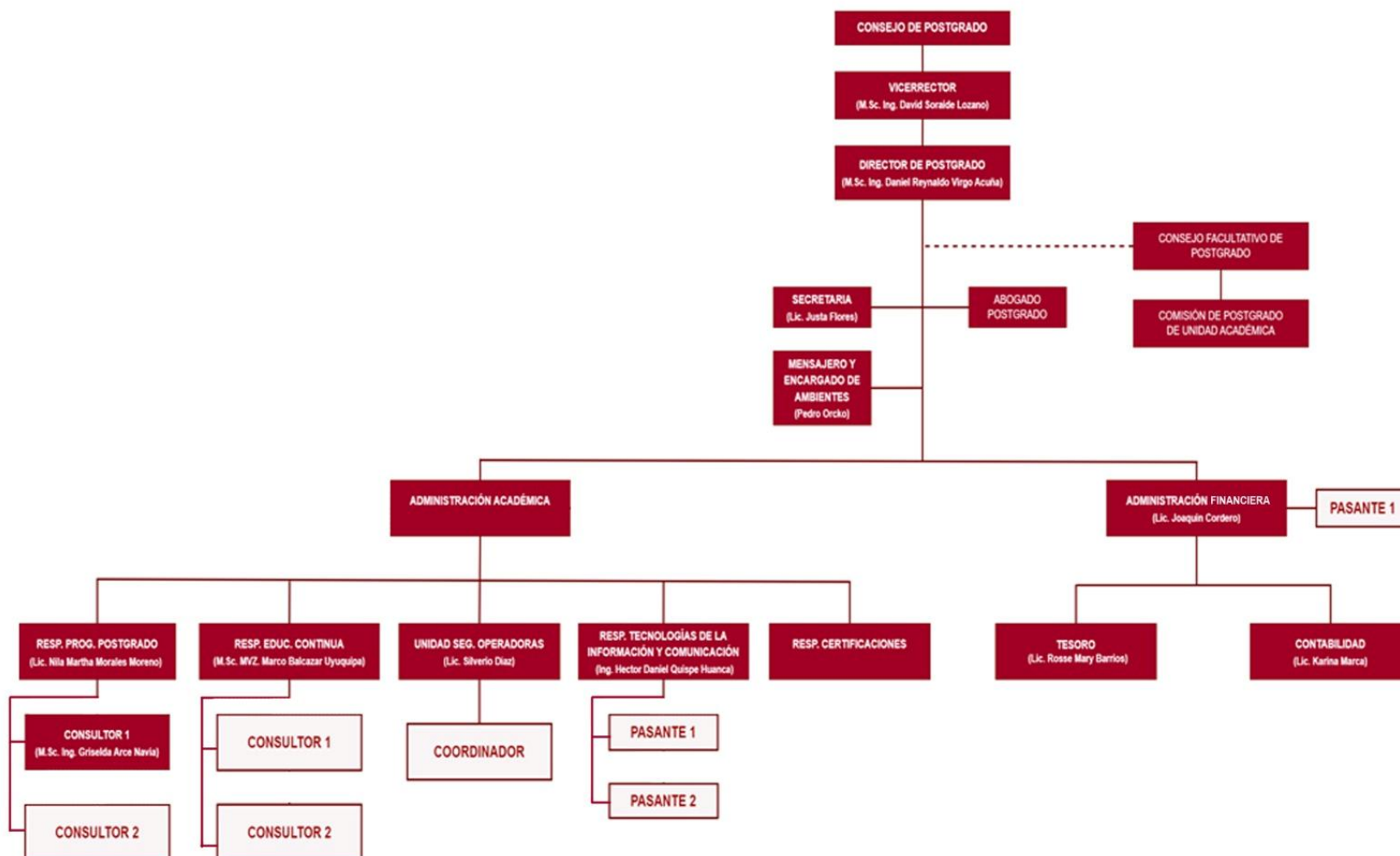

## SEGUIMIENTO ACADÉMICO DE LOS PROGRAMAS DE POSTGRADO DE LA GESTIÓN 2022

MES: DICIEMBRE 2022		MATRIZ DE CONTROL Y SEGUIMIENTO A PROGRAMAS DE POSTGRADO POR MES GESTIÓN 2022																																									
No.	Grado	Programa	Operador	Número de participantes				Costo de				Total Bs.	Inicio	Final	No. de Módulos ejecutados																		% de avance	Número de participantes que concluyeron el programa			Número de Títulos de Postgrado	Observaciones					
				Total	H	M	Estudiantes	Total	H	M	Profesional				1	2	3	4	5	6	7	8	9	10	11	12	13	14	15	16	17	18		Estudiantes	Profesores	Total							
1	Diplomado	II Diplomado en Derecho Procesal Constitucional	Derecho	42	26	16	3500	0	0	0	5000	147000	Septiembre 2021	Mayo 2022		1	2	3	4	5														100%				CONCLUIDO					
2		II Diplomado en Derecho Procesal Civil	Derecho	15	5	10	3500	1	1	0	5000	57500	Septiembre 2021	Mayo 2022		1	2	3	4	5																100%				CONCLUIDO			
3		II Diplomado en Derecho Procesal Familiar	Derecho	60	22	38	3500	1	1	0	5000	215000	Septiembre 2021	Mayo 2022		1	2	3	4	5																	100%				CONCLUIDO		
4		DIPLOMADO EN FINANZAS	Contabilidad y Finanzas	96	25	71	3500	13	2	11	5000	401000	Octubre 2021	Junio 2022		1	2	3	4	5																		100%				CONCLUIDO	
5		II DIPLOMADO EN GRABACION DE AUDIO E INTERPRETACION MUSICAL	MUSICA	11	7	4	3500	4	4	0	5000	58500	Septiembre 2021	Mayo 2022		1	2	3	4	5																			100%				CONCLUIDO
6		II DIPLOMADO EN ENERGIA ALTERNATIVAS	ING. ELECTRONICA	47	43	4	3500	0	0	0	5000	164500	Septiembre 2021	Mayo 2022		1	2	3	4	5																			100%				CONCLUIDO
7		II DIPLOMADO EN MANTENIMIENTO Y SEGURIDAD INDUSTRIAL	ING. MECANICA	31	3	28	3500	0	0	0	5000	108500	Septiembre 2021	Mayo 2022		1	2	3	4	5																			100%				CONCLUIDO
8		II DIPLOMADO EN SEGURIDAD E HIGIENE INDUSTRIAL EN EL TRABAJO	Agricultura	18	3	15	3500	16	9	7	5000	143000	Octubre 2021	Marzo 2022		1	2	3	4	5																			100%				CONCLUIDO
9		DIPLOMADO EN CONTROL Y AUTOMATIZACION EN PROCESOS INDUSTRIALES	ING. ELECTRONICA	40	4	36	3500	2	2	0	5000	150000	Septiembre 2021	Febrero 2022		1	2	3	4	5																			100%				CONCLUIDO
10		DIPLOMADO EN TECNOLOGIA DE LA INFORMACION Y COMUNICACION EN LA EDUCACION	POSTGRADO							9	5	4	4000	36000	Octubre 2021	Julio 2022		1	2	3	4	5																	100%				CONCLUIDO
11		II DIPLOMADO EN EDUCACION SUPERIOR EN FBC	POSTGRADO							42	23	19	4000	168000	Octubre 2021	Julio 2022		1	2	3	4	5																	100%				CONCLUIDO
12		III DIPLOMADO EN EDUCACION SUPERIOR EN FBC	POSTGRADO							27	9	18	4000	108000	Julio 2022	Septiembre 2022		1	2	3	4	5																	100%				CONCLUIDO
13		II DIPLOMADO EN DERECHO PROCESAL CONSTITUCIONAL	Derecho	52	22	30	3500	1	1	0	5000	187000	Septiembre 2022	Marzo 2023		1	2	3	4	5																			40%				INICIO DEL 2 MODULO
14		III DIPLOMADO EN DERECHO PROCESAL CIVIL	Derecho	25	12	13	3500	0	0	0	5000	87500	Septiembre 2022	Marzo 2023		1	2	3	4	5																			40%				INICIO DEL 2 MODULO
15		II DIPLOMADO EN DERECHO PROCESAL FAMILIAR	Derecho	95	40	55	3500	0	0	0	5000	332500	Septiembre 2022	Marzo 2023		1	2	3	4	5																			40%				INICIO DEL 2 MODULO
16		DIPLOMADO EN NORMAS INTERNACIONALES DE AUDITORIA	AUDITORIA-POTOSI	28	6	22	3500	1	0	1	5000	103000	Noviembre 2021	Julio 2022		1	2	3	4	5																			100%				DEFENSAS
17		DIPLOMADO EN MANTENIMIENTO INDUSTRIAL	Mecanica	24	19	5	3500	1	1	0	5000	89000	Septiembre 2021	Noviembre 2022		1	2	3	4	5																			80%				INICIO DEL 5 MODULO
18		DIPLOMADO EN INTERVENCIÓN SOCIO FAMILIAR EN TRABAJO SOCIAL	TRN. SOC. - UNICHA	26	5	21	3500	7	0	7	5000	126000	Junio 2022	Noviembre 2022		1	2	3	4	5																			80%				INICIO DEL 5 MODULO
19		II DIPLOMADO EN EDUCACION SUPERIOR EN FBC	POSTGRADO	0	0	0	3500	27	9	18	4000	108000	Julio 2022	Septiembre 2022		1	2	3	4	5																			40%				INICIO DEL 5 MODULO
20		DIPLOMADO EN BANCA Y FINANZAS	AUDITORIA-TURIZA	21	10	11	3500	0	0	0	5000	73500	Enero 2022	Abril 2023		1	2	3	4	5																			80%				INICIO DEL 2 MODULO
21	DIPLOMADO EN CONSERVACION DEL PATRIMONIO CULTURAL INMUEBLE EN CENTROS HISTORICOS	ARQUITECTURA	6	1	5	3500	30	15	15	5000	171000	Mayo 2022	Noviembre 2022		1	2	3	4	5																			80%				INICIO DEL 4 MODULO	
22	DIPLOMADO EN SISTEMAS DE GESTION DE LA CALIDAD Y MEDIO AMBIENTE	AGROINDUSTRIAL	16	4	12	3500	19	8	11	5000	151000	Mayo 2022	Noviembre 2022		1	2	3	4	5	6																		80%				INICIO DEL 6 MODULO	
23	DIPLOMADO EN GESTION INTEGRAL DE PROYECTOS DE INVERSIÓN HOSPITALARIA	MEDICINA	1	1	0	2100	49	19	30	2100	105000	Julio 2022	Febrero 2023		1	2	3	4	5	6	7																	80%				INICIO DEL 7 MODULO	
24	II DIPLOMADO EN PREPARACION Y EVALUACION DE PROYECTOS	Economía Urbana	43	22	21	3500	3	2	1	5000	165500	Julio 2022	Diciembre 2022		1	2	3	4	5																			80%				INICIO DEL 4 MODULO	
25	DIPLOMADO EN GESTION DE SISTEMAS DE INFORMACION CLINICA Y EPIDEMIOLOGICA	MsyD	0	0	0	3500	60			4200	252000	Noviembre 2022	Junio 2023		1	2	3	4	5	6	7																40%				INICIO DEL 3 MODULO		
26	DIPLOMADO EN GESTION DE CALIDAD Y AUDITORIA MEDICA	MsyD	0	0	0	3500	60			4200	252000	Noviembre 2022	Junio 2023		1	2	3	4	5	6	7																40%				INICIO DEL 3 MODULO		
27	DIPLOMADO EN GESTION DE PACIENTES, HUMANIZACIÓN Y SEGURIDAD DE LA ATENCION EN SALUD	MsyD	0	0	0	3500	60			4200	252000	Noviembre 2022	Junio 2023		1	2	3	4	5	6	7																40%				INICIO DEL 3 MODULO		
28	DIPLOMADO EN GESTION DE CALIDAD Y AUDITORIA MEDICA	BM - MsyD	0	0	0	3500	80			4400,89	352071,2	Diciembre 2022	Julio 2023		1	2	3	4	5	6	7																40%				INICIO DEL 3 MODULO		
29	II DIPLOMADO EN TECNOLOGIA DE LA INFORMACION Y COMUNICACION EN LA EDUCACION SUPERIOR	POSTGRADO	0	0	0	3500	0			4000	0	Septiembre 2022	Marzo 2023		1	2	3	4	5																			10%				PROMOCION	
30	II DIPLOMADO EN METEOROLOGIA DE LA INVESTIGACION	POSTGRADO	0	0	0	3500	0			4000	0	Septiembre 2022	Marzo 2023		1	2	3	4	5																			10%				PROMOCION	
31	IV DIPLOMADO EN EDUCACION SUPERIOR EN FBC	POSTGRADO	0	0	0	3500	44	19	25	4000	176000	Septiembre 2022	Marzo 2023		1	2	3	4	5																			40%				INICIO DEL 2 MODULO	
32	Diplomado en Sistemas Bancarios de Crédito y Ahorro	ELECTRICA	0	0	0	3500	0			5000	0	Noviembre 2022	Abril 2023		1	2	3	4	5	6	7																	10%				INSCRIPCIONES	
33	DIPLOMADO EN REDES Y SISTEMAS DE COMUNICACION	ING. SISTEMAS	0	0	0	3500	0			5000	0	Noviembre 2022	Abril 2023		1	2	3	4	5																			10%				INSCRIPCIONES	
34	DIPLOMADO EN QUIMICA DE LA PRODUCCION DE LITIO Y NO METALES	QUIMICA	0	0	0	3500	18	9	9	5000	90000	Septiembre 2022	Febrero 2023		1	2	3	4	5	6																		60%				Inicio del 3 modulo	
35	III Diplomado en educacion superior formado basado en competencias	FALTAPO							104	41	63	2800	291200	Marzo 2022	Julio 2022		1	2	3	4	5																100%	28	28		TITULACION		
36	III Diplomado en Investigación y acción	FALTAPO							30	11	19	2800	84000	Marzo 2022	agosto 2022		1	2	3	4	5																100%	30	30		TITULACION		
37	II Diplomado en Tecnologías de la Información	FALTAPO							16	10	6	2800	44800	Marzo 2022	Julio 2022		1	2	3	4	5																100%	16	16		TITULACION		
38	II Diplomado en educación superior formado basado en competencias	FALTAPO							87	44	43	2800	243600	agosto 2021	enero 2022		1	2	3	4	5																100%	75	75		CONCLUIDO		
39	II Diplomado en Tecnologías de la Información	FALTAPO							22	11	6	2800	61600	agosto 2021	enero 2022		1	2	3	4	5																100%	21	21		CONCLUIDO		
40	II Diplomado en Investigación y acción	FALTAPO							34	18	16	2800	95200	Septiembre 2021	enero 2022		1	2	3	4	5																100%	21	21		CONCLUIDO		
41	II Diplomado en Comercio Internacional	FALTAPO							13	8	5	2800	36400	Octubre 2021	abril 2022		1	2	3	4	5																100%	9	9		CONCLUIDO		
42	II Diplomado en Negocios Internacionales y plan de marketing	FALTAPO							8	3	5	2800	22400	Octubre 2021	mayo 2022		1	2	3	4	5																100%	6	6		CONCLUIDO		
43	III Diplomado en educación superior formado basado en competencias	FALTAPO							104	41	63	2800	291200	marzo 2022	Julio 2022		1	2	3	4	5																100%	28	28		CONCLUIDO		
44	II Diplomado en Investigación y acción	FALTAPO							30	11	19	2800	84000	Marzo 2022	agosto 2022		1	2	3	4	5																100%				CONCLUIDO		
45	II Diplomado en Tecnologías de la Información	FALTAPO							16	10	6	2800	44800	Marzo 2022	Julio 2022		1	2	3	4	5																100%				CONCLUIDO		
46	DIPLOMADO EN SALUD PUBLICA VETERINARIA	VETERINARIA										2800	44800	Marzo 2022	Julio 2022		1	2	3	4	5																	100%				PROMOCION	
47	DIPLOMADO EN ECOLOGIA VETERINARIA	VETERINARIA																																									

# SEGUIMIENTO ACADÉMICO DE LOS PROGRAMAS DE POSTGRADO DE LA GESTIÓN 2023

MES: CIERRE GESTION 2023 -POSTGRADO			MATRIZ DE CONTROL Y SEGUIMIENTO A PROGRAMAS DE POSTGRADO - GESTIÓN 2023																																	
No.	Grado	Programa	Operador	Número de participantes			Costo de la matrícula Bs.			Total Bs.	Inicio	Final	No. de Módulos ejecutados																		% de avance	Número de participantes que concluyeron el programa		Número de Títulos de Postgrado	Observaciones	
				Total	H	M	Total	H	M				1	2	3	4	5	6	7	8	9	10	11	12	13	14	15	16	17	18		Estudiantes	Profesionales			Total
1	DIPLOMADOS	DIPLOMADO EN COMERCIALIZACIÓN Y TRIBUTACIÓN MINERA	AUDITORIA-TUPIZA	25	5	20	3500	2	2	0	5000	97500	mayo.2023	dicembre.2023	1	2	3	4	5												90%			0	FALTA DEFENSAS	
2		DIPLOMADO EN SISTEMAS DE INFORMACION GEOGRAFICO (SIG) Y TELEDETECCION EN SISTEMAS AGROPECUARIOS	AGROPECUARIA-VILLAZON	17	8	9	3500	3	3	0	3500	70000	april.2023	octubre.2023	1	2	3	4	5												100%	17	3	20	CONCLUIDO	
3		II DIPLOMADO EN INSTRUMENTACION QUIRURGICA	ENFERMERIA					21	0	21	3500	73500	febrero.2023	agosto.2023	1	2	3	4	5												100%		16	16	CONCLUIDO	
4		DIPLOMADO EN INTERVENCION SOCIO LEGAL EN FEMINICIDIO, INFANTICIDIO Y DELITOS SEXUALES	TRABAJO SOCIAL-UNICA	14	1	13	3500	9	0	9	4000	85000	julio.2023	dicembre.2023	1	2	3	4	5												100%	14	7	21	CONCLUIDO	
5		I DIPLOMADO EN QUIMICA DE LA PRODUCCION DE LITIO Y NO METALICOS	QUIMICA					19	12	7	5000	95000	septiembre.2023	enero.2023	1	2	3	4	5	6												100%		13	13	CONCLUIDO
6		II DIPLOMADO EN QUIMICA DE LA PRODUCCION DE LITIO Y NO METALICOS	QUIMICA	22	2	20	2500	2	2	0	5000	65000	julio.2023	dicembre.2023	1	2	3	4	5	6												90%			0	FALTA DEFENSAS
7		IV DIPLOMADO EN EDUCACION SUPERIOR EN FBC-PTOSI	POSTGRADO					44	19	25	4000	175000	septiembre.2023	abril.2023	1	2	3	4	5													100%	39	39		CONCLUIDO
8		V DIPLOMADO EN EDUCACION SUPERIOR EN FBC-PTOSI	POSTGRADO					38	20	18	3500	133000	febrero.2023	julio.2023	1	2	3	4	5													100%		38	38	CONCLUIDO
9		VI DIPLOMADO EN EDUCACION SUPERIOR EN FBC-PTOSI	POSTGRADO					28	15	13	3500	98000	octubre.2023	julio.2023	1	2	3	4	5													100%	26	26		CONCLUIDO
10		II DIPLOMADO EN TECNOLOGIA DE LA INFORMACION Y COMUNICACIÓN EN LA EDUCACION SUPERIOR PTOSI	POSTGRADO					11	2	9	4000	44000	febrero.2023	julio.2023	1	2	3	4	5													100%		11	11	CONCLUIDO
11		III DIPLOMADO EN DERECHO PROCESAL CIVIL	DERECHO	25	12	13	3500	0	0	0	5000	87500	septiembre.2023	junio.2023	1	2	3	4	5													100%	25	25		CONCLUIDO
12		II DIPLOMADO EN DERECHO PROCESAL FAMILIAR	DERECHO	95	40	55	3500	0	0	0	5000	332500	septiembre.2023	junio.2023	1	2	3	4	5													100%	88	88		CONCLUIDO
13		III DIPLOMADO EN DERECHO PROCESAL CONSTITUCIONAL	DERECHO	54	27	27	3500	1	0	1	5000	194000	septiembre.2023	junio.2023	1	2	3	4	5													100%	51	1	52	CONCLUIDO
14		IV DIPLOMADO EN DERECHO PROCESAL CONSTITUCIONAL	DERECHO	35	20	15	3500	0	0	0	5000	122500	julio.2023	marzo.2024	1	2	3	4	5													80%			0	CONCLUIDO EL 4 MODULO
15		I DIPLOMADO EN DERECHO PROCESAL FAMILIAR	DERECHO	57	30	27	3500	1	1	0	5000	204500	marzo.2024	marzo.2024	1	2	3	4	5													80%			0	CONCLUIDO EL 4 MODULO
16		DIPLOMADO EN DERECHO PROCESAL CONSTITUCIONAL	DERECHO UNICA	13	9	4	3500	0	0	0	5000	45500	marzo.2024	marzo.2024	1	2	3	4	5													80%			0	CONCLUIDO EL 4 MODULO
17		DIPLOMADO EN AUTOTRONICA	ING. MECATRONICA	31	25	6	3500	3	2	1	5000	123500	agosto.2023	febrero.2024	1	2	3	4	5													80%			0	INICIO DEL 5 MODULO
18		DIPLOMADO EN SISTEMAS ELECTRICOS DE DISTRIBUCION	ING. ELECTRICA	27	11	16	3500	12	12	0	5000	154500	noviembre.2023	julio.2023	1	2	3	4	5													100%	27	8	35	CONCLUIDO
19		II DIPLOMADO EN PREPARACION Y EVALUACION DE PROYECTOS	Economía UNICA	43	22	21	3500	3	2	1	5000	165500	julio.2022	dicembre.2022	1	2	3	4	5													100%	41	2	43	CONCLUIDO
20		DIPLOMADO EN GERENCIA DE PROYECTOS PARA EL DESARROLLO	ECONOMIA UNICA	58	33	25	3500	6	5	1	5000	233000	agosto.2023	dicembre.2023	1	2	3	4	5													90%			0	FALTA DEFENSAS
21		DIPLOMADO EN METODOLOGIA DE LA INVESTIGACION	POSTGRADO					21	8	13	3000	63000	septiembre.2023	marzo.2024	1	2	3	4	5	6												60%			0	CONCLUIDO EL 3 MODULO
22		VI DIPLOMADO EN EDUCACION SUPERIOR EN FBC-PTOSI	POSTGRADO					30	11	19	3500	105000	septiembre.2023	marzo.2024	1	2	3	4	5													60%			0	CONCLUIDO EL 3 MODULO
23		DIPLOMADO EN INGENIERIA	ING. INFORMATICA	28	19	9	4000	0	0	0	4000	112000	septiembre.2023	marzo.2024	1	2	3	4	5	6												80%			0	CONCLUIDO EL 4 MODULO
24		I DIPLOMADO EN INSTRUMENTACION QUIRURGICA	ENFERMERIA					21	0	21	3500	73500	febrero.2023	agosto.2023	1	2	3	4	5													100%		15	15	CONCLUIDO
25		III DIPLOMADO EN INSTRUMENTACION QUIRURGICA	ENFERMERIA					16	4	12	3500	56000	dicembre.2023	junio.2024	1	2	3	4	5													20%			0	CONCLUIDO EL 1 MODULO
26		DIPLOMADO EN HEMODIALISIS Y GESTION DE ENFERMERIA EN SERVICIOS DE NEFROLOGIA	ENFERMERIA					14	1	13	3500	49000	dicembre.2023	junio.2024	1	2	3	4	5													20%			0	CONCLUIDO EL 1 MODULO
27		DIPLOMADO EN GESTION PUBLICA Y GOBERNANZA EN TURISMO	TURISMO-LUYUNI					19	7	12	3000	57000	noviembre.2023	mayo.2024	1	2	3	4	5	6												20%			0	CONCLUIDO EL 1 MODULO
28		II DIPLOMADO EN FINANZAS	CONTABILIDAD Y FINANZAS	26	5	21	3500	2	2	0	4000	99000	noviembre.2023	mayo.2024	1	2	3	4	5													20%			0	CONCLUIDO EL 1 MODULO
29		DIPLOMADO EN BANCA Y FINANZAS	AUDITORIA-TUPIZA	21	10	11	3500	0	0	0	5000	73500	octubre.2023	junio.2023	1	2	3	4	5													100%	19	19		CONCLUIDO
30		DIPLOMADO EN GESTION INTEGRAL DE PROYECTOS DE INVERSIÓN HOSPITALARIA	MsyD					50	20	30	2100	105000	junio.2022	febrero.2023	1	2	3	4	5	6	7											100%	50	50		CONCLUIDO
31		DIPLOMADO EN GESTION DE SISTEMAS DE INFORMACION CLINICA Y EPIDEMIOLOGICA	MsyD					60	31	29	4200	252000	noviembre.2023	junio.2023	1	2	3	4	5	6	7											100%	57	57		CONCLUIDO
32		DIPLOMADO EN GESTION DE CALIDAD Y AUDITORIA MEDICA	MsyD					60	30	30	4200	252000	noviembre.2023	junio.2023	1	2	3	4	5	6	7											100%	57	57		CONCLUIDO
33		DIPLOMADO EN GESTION DE PACIENTES, HUMANIZACION Y SEGURIDAD DE LA ATENCION EN SALUD	MsyD					60	11	49	4200	252000	noviembre.2023	junio.2023	1	2	3	4	5	6	7											100%	59	59		CONCLUIDO
34		DIPLOMADO EN GESTION DE CALIDAD Y AUDITORIA MEDICA	BM- MsyD					80	35	45	4400.89	352071.2	dicembre.2022	julio.2023	1	2	3	4	5	6	7											100%	72	72		CONCLUIDO
35		I DIPLOMADO EN DERECHO TRIBUTARIO (VIRTUAL)	DERECHO	23	13	10	3500	1	0	1	4000	84500	septiembre.2020	mayo.2021	1	2	3	4	5													100%	23	1	24	CONCLUIDO
36		DIPLOMADO EN MANEJO DE ENTORNOS VIRTUALES ORIENTADO AL CALCULO II	MATEMATICA																																	NO SE APERTURO
37	MAESTRIA	ESPECIALIDAD EN ENFERMERIA ONCOLOGICA	ENFERMERIA					30	2	28	10000	300000	febrero.2023	marzo.2024	1	2	3	4	5	6	7	8	9	10	11	12					70%				CONCLUIDO EL 10 MODULO	
38		II MAESTRIA INTEGRACION DE INGENIERIA ESTRUCTURAL	POSTGRADO					23	18	5	24360	560380	febrero.2023	dicembre.2023	1	2	3	4	5	6	7	8	9	10	11	12	13	14	15	16	17	100%				FALTA DEFENSAS
39		Maestría en Gestión Integral en Ciencias con Enfoque de Adaptación al Cambio Climático (Programa Conducen)	Facultad de Agronomía	30	19	11	8666,66				12000	295999.8	marzo.2019	octubre.2022	1	2	3	4	5	6	7	8	9	10	11	12	13	14	15	16	17	100%	18	18		CONCLUIDO
40	CURSO	Maestría en Sistemas Integrados de Gestión de Calidad (SEMINARIO)	INGENIERIA AGROINDUSTRIAL					7	4	3	5000	35000	junio.2023	septiembre.2023	1	2	3															100%		5	5	CONCLUIDO
41		CURSO DE MANEJO DE ALIAS VIRTUALES MOODLE - ROL DEL DOCENTE (8 cursos)	POSTGRADO					203	126	77	500	101500	marzo.2023	octubre.2023	1																	100%				CONCLUIDO
TOTAL				644	311	333		903	408	495		587835.1																								

MES: CIERRE GESTION 2023 -FAUTAPO			PROGRAMAS DESARROLLADOS MEDIANTE CONVENIOS																																
No.	Grado	Programa	Operador	Número de participantes			Costo de la matrícula Bs.			Total Bs.	Inicio	Final	No. de Módulos ejecutados																		% de avance	Número de participantes que concluyeron el programa		Número de Títulos de Postgrado	Observaciones
				Total	H	M	Total	H	M				1	2	3	4	5	6	7	8	9	10	11	12	13	14	15	16	17	18		Estudiantes	Profesionales		
1	DIPLOMADOS	IV DIPLOMADO EN EDUCACION SUPERIOR FORMACION BASADA EN COMPETENCIAS (VIRTUAL)	FAUTAPO					89	44	45	2800	249200	octubre.2022	marzo.2023	1	2	3	4	5												100%	81	81		TITULACION
2		IV DIPLOMADO EN INVESTIGACION Y ACCION (VIRTUAL)	FAUTAPO					30	11	19	2800	84000	marzo.2023	marzo.2023	1	2	3	4	5												100%	29	29		TITULACION
3		II DIPLOMADO EN TECNOLOGIA DE LA INFORMACION Y COMUNICACION EN LA EDUCACION SUPERIOR (VIRTUAL)	FAUTAPO					22	14	8	2800	61600	octubre.2022	octubre.2022	1	2	3	4	5												100%	22	22		TITULACION
4		DIPLOMADO EN LOGISTICA DE COOPERACION EXTERIOR Y AUDITORIAS (VIRTUAL)	FAUTAPO					21	13	8	2800	58800	enero.2023	junio.2023	1	2	3	4	5												100%	17	17		CONCLUIDO
5		II DIPLOMADO EN NEGOCIOS INTERNACIONALES Y PLAN DE MARKETING (VIRTUAL)	FAUTAPO					14	5	9	2800	39200	enero.2023	junio.2023	1	2	3	4	5												100%	8	8		CONCLUIDO
6		IV DIPLOMADO EN EDUCACION SUPERIOR FORMACION BASADA EN COMPETENCIAS (VIRTUAL)	FAUTAPO					59	34	25	2800	165200	abr.2023	noviembre.2023	1	2	3																		



## SEGUIMIENTO ACADÉMICO DE LOS PROGRAMAS DE POSTGRADO DE LA GESTIÓN 2024

[illegible]

MES: CIERRE GESTION 2024 - FAUTAPO				PRO GRAMAS DESARROLLADOS MEDIANTE CONVENIOS																															
No.	Grado	Programa	Operador	Número de participantes matriculados		Número de participantes asistiendo		Total	Inicio	Final	No. de Intercursos ejecutados																		Número de participantes que concluyeron el programa		Número de Tallantes de Postgrado		Observaciones		
				Total	H	M	Total	H	M	Total	1	2	3	4	5	6	7	8	9	10	11	12	13	14	15	16	17	18							
1	DIPLOMA	III Diplomado en educación superior formados basados en competencias (edusuper)	FAUTAPO	65	33	32	2800	162000	abril 2024	septiembre 2024	1	2	3	4	5														100%	65	81	CONCLUIDO			
		IV Diplomado en investigación y acción (edusuper)	FAUTAPO	27	15	7	2800	61600	abril 2024	septiembre 2024	1	2	3	4	5														100%	27	28	CONCLUIDO			
		III Diplomado en Tecnologías de la Información y Comunicación en la educación superior (edusuper)	FAUTAPO	24	13	17	2800	67200	abril 2024	septiembre 2024	1	2	3	4	5														100%	24	24	CONCLUIDO			
		III Diplomado en Negocios Internacionales y plan de marketing (edusuper)	FAUTAPO	21	5	16	2800	58800	agosto 2023	enero 2024	1	2	3	4	5														100%	21	8	CONCLUIDO			
5	MAESTRIA	III Maestría en Educación Superior (Educación Educativa y Tecnológica (SEMHECH))	Fautapo	24	14	10	5000	126000	noviembre 2022	agosto 2024	1	2	3	4	5													100%	21	26	CONCLUIDO				
TOTAL				158	81	62	47500																					100%	158	166					

[illegible]

# SEGUIMIENTO ACADÉMICO DE LOS PROGRAMAS DE POSTGRADO DE LA GESTIÓN 2025 (enero – agosto)

MATRIZ DE CONTROL Y SEGUIMIENTO A PROGRAMAS DE POSTGRADO - GESTIÓN 2025																																			
MES: AGOSTO 2025																																			
No.	Grado	Programa	Operador	Número de participantes		Costo de la matrícula \$	Total \$	Inicia	Final	No. de Matrículas que cursaron															N. de Examen	Número de participantes que concluyeron el programa	Número de Titulares de Postgrado	Observaciones							
				Total	M	F	Total			1	2	3	4	5	6	7	8	9	10	11	12	13	14	15	16	17	18		Observaciones						
1	DIPLOMACOS	DIPLOMACADO EN GERENCIA Y EVALUACIÓN DE PROYECTOS DE INVERSIÓN PÚBLICA	ECONOMÍA ÚNICA	23	9	14	3500	6	1	5	4000	104500	Septiembre 2024	Marzo 2025															100%	23	6	29	CONCLUIDO		
2		DIPLOMACADO EN INGENIERÍA PROCESOS CONSTITUCIONALES	DERECHO ÚNICA	18	5	13	3500	0	0	0	5000	43000	Septiembre 2024	Septiembre 2024																100%	0	0	0	CONCLUIDO	
3		DIPLOMACADO EN INGENIERÍA PROCESOS FAMILIAR	DERECHO	43	27	16	3500	1	0	1	5000	155500	Septiembre 2024	Septiembre 2024																100%	0	0	0	CONCLUIDO	
4		DIPLOMACADO EN INGENIERÍA PROCESOS FINANCIEROS	DERECHO	35	13	22	3500	0	0	0	5000	126000	Septiembre 2024	Septiembre 2024																	100%	0	0	0	CONCLUIDO
5		DIPLOMACADO EN INGENIERÍA PROCESOS FAMILIAR	DERECHO	34	14	20	3500	2	1	1	5000	129000	Septiembre 2024	Septiembre 2024																	100%	0	0	0	CONCLUIDO
6		DIPLOMACADO EN INGENIERÍA PROCESOS FAMILIAR	DERECHO	35	13	22	3500	0	0	0	5000	126000	Septiembre 2024	Septiembre 2024																	100%	0	0	0	CONCLUIDO
7		DIPLOMACADO EN INGENIERÍA PROCESOS FAMILIAR	DERECHO	34	14	20	3500	2	1	1	5000	129000	Septiembre 2024	Septiembre 2024																	100%	0	0	0	CONCLUIDO
8		DIPLOMACADO EN INGENIERÍA PROCESOS FAMILIAR	DERECHO	35	13	22	3500	0	0	0	5000	126000	Septiembre 2024	Septiembre 2024																	100%	0	0	0	CONCLUIDO
9		DIPLOMACADO EN INGENIERÍA PROCESOS FAMILIAR	DERECHO	34	14	20	3500	2	1	1	5000	129000	Septiembre 2024	Septiembre 2024																	100%	0	0	0	CONCLUIDO
10		DIPLOMACADO EN INGENIERÍA PROCESOS FAMILIAR	DERECHO	35	13	22	3500	0	0	0	5000	126000	Septiembre 2024	Septiembre 2024																	100%	0	0	0	CONCLUIDO
11		DIPLOMACADO EN INGENIERÍA PROCESOS FAMILIAR	DERECHO	34	14	20	3500	2	1	1	5000	129000	Septiembre 2024	Septiembre 2024																	100%	0	0	0	CONCLUIDO
12	DIPLOMACOS	DIPLOMACADO EN INGENIERÍA PROCESOS FAMILIAR	DERECHO	35	13	22	3500	0	0	0	5000	126000	Septiembre 2024	Septiembre 2024																	100%	0	0	0	CONCLUIDO
13		DIPLOMACADO EN INGENIERÍA PROCESOS FAMILIAR	DERECHO	34	14	20	3500	2	1	1	5000	129000	Septiembre 2024	Septiembre 2024																	100%	0	0	0	CONCLUIDO
14		DIPLOMACADO EN INGENIERÍA PROCESOS FAMILIAR	DERECHO	35	13	22	3500	0	0	0	5000	126000	Septiembre 2024	Septiembre 2024																	100%	0	0	0	CONCLUIDO
15		DIPLOMACADO EN INGENIERÍA PROCESOS FAMILIAR	DERECHO	34	14	20	3500	2	1	1	5000	129000	Septiembre 2024	Septiembre 2024																	100%	0	0	0	CONCLUIDO
16		DIPLOMACADO EN INGENIERÍA PROCESOS FAMILIAR	DERECHO	35	13	22	3500	0	0	0	5000	126000	Septiembre 2024	Septiembre 2024																	100%	0	0	0	CONCLUIDO
17		DIPLOMACADO EN INGENIERÍA PROCESOS FAMILIAR	DERECHO	34	14	20	3500	2	1	1	5000	129000	Septiembre 2024	Septiembre 2024																	100%	0	0	0	CONCLUIDO
18		DIPLOMACADO EN INGENIERÍA PROCESOS FAMILIAR	DERECHO	35	13	22	3500	0	0	0	5000	126000	Septiembre 2024	Septiembre 2024																	100%	0	0	0	CONCLUIDO
19		DIPLOMACADO EN INGENIERÍA PROCESOS FAMILIAR	DERECHO	34	14	20	3500	2	1	1	5000	129000	Septiembre 2024	Septiembre 2024																	100%	0	0	0	CONCLUIDO
20		DIPLOMACADO EN INGENIERÍA PROCESOS FAMILIAR	DERECHO	35	13	22	3500	0	0	0	5000	126000	Septiembre 2024	Septiembre 2024																	100%	0	0	0	CONCLUIDO
21		DIPLOMACADO EN INGENIERÍA PROCESOS FAMILIAR	DERECHO	34	14	20	3500	2	1	1	5000	129000	Septiembre 2024	Septiembre 2024																	100%	0	0	0	CONCLUIDO
22	DIPLOMACADO EN INGENIERÍA PROCESOS FAMILIAR	DERECHO	35	13	22	3500	0	0	0	5000	126000	Septiembre 2024	Septiembre 2024																	100%	0	0	0	CONCLUIDO	
23	DIPLOMACOS	DIPLOMACADO EN INGENIERÍA PROCESOS FAMILIAR	DERECHO	34	14	20	3500	2	1	1	5000	129000	Septiembre 2024	Septiembre 2024																	100%	0	0	0	CONCLUIDO
24		DIPLOMACADO EN INGENIERÍA PROCESOS FAMILIAR	DERECHO	35	13	22	3500	0	0	0	5000	126000	Septiembre 2024	Septiembre 2024																	100%	0	0	0	CONCLUIDO
25		DIPLOMACADO EN INGENIERÍA PROCESOS FAMILIAR	DERECHO	34	14	20	3500	2	1	1	5000	129000	Septiembre 2024	Septiembre 2024																	100%	0	0	0	CONCLUIDO
26		DIPLOMACADO EN INGENIERÍA PROCESOS FAMILIAR	DERECHO	35	13	22	3500	0	0	0	5000	126000	Septiembre 2024	Septiembre 2024																	100%	0	0	0	CONCLUIDO
27		DIPLOMACADO EN INGENIERÍA PROCESOS FAMILIAR	DERECHO	34	14	20	3500	2	1	1	5000	129000	Septiembre 2024	Septiembre 2024																	100%	0	0	0	CONCLUIDO
28		DIPLOMACADO EN INGENIERÍA PROCESOS FAMILIAR	DERECHO	35	13	22	3500	0	0	0	5000	126000	Septiembre 2024	Septiembre 2024																	100%	0	0	0	CONCLUIDO
29		DIPLOMACADO EN INGENIERÍA PROCESOS FAMILIAR	DERECHO	34	14	20	3500	2	1	1	5000	129000	Septiembre 2024	Septiembre 2024																	100%	0	0	0	CONCLUIDO
30		DIPLOMACADO EN INGENIERÍA PROCESOS FAMILIAR	DERECHO	35	13	22	3500	0	0	0	5000	126000	Septiembre 2024	Septiembre 2024																	100%	0	0	0	CONCLUIDO
31		DIPLOMACADO EN INGENIERÍA PROCESOS FAMILIAR	DERECHO	34	14	20	3500	2	1	1	5000	129000	Septiembre 2024	Septiembre 2024																	100%	0	0	0	CONCLUIDO
32		DIPLOMACADO EN INGENIERÍA PROCESOS FAMILIAR	DERECHO	35	13	22	3500	0	0	0	5000	126000	Septiembre 2024	Septiembre 2024																	100%	0	0	0	CONCLUIDO
33	DIPLOMACADO EN INGENIERÍA PROCESOS FAMILIAR	DERECHO	34	14	20	3500	2	1	1	5000	129000	Septiembre 2024	Septiembre 2024																	100%	0	0	0	CONCLUIDO	
34	DIPLOMACOS	DIPLOMACADO EN INGENIERÍA PROCESOS FAMILIAR	DERECHO	35	13	22	3500	0	0	0	5000	126000	Septiembre 2024	Septiembre 2024																	100%	0	0	0	CONCLUIDO
35		DIPLOMACADO EN INGENIERÍA PROCESOS FAMILIAR	DERECHO	34	14	20	3500	2	1	1	5000	129000	Septiembre 2024	Septiembre 2024																	100%	0	0	0	CONCLUIDO
36		DIPLOMACADO EN INGENIERÍA PROCESOS FAMILIAR	DERECHO	35	13	22	3500	0	0	0	5000	126000	Septiembre 2024	Septiembre 2024																	100%	0	0	0	CONCLUIDO
37		DIPLOMACADO EN INGENIERÍA PROCESOS FAMILIAR	DERECHO	34	14	20	3500	2	1	1	5000	129000	Septiembre 2024	Septiembre 2024																	100%	0	0	0	CONCLUIDO
38		DIPLOMACADO EN INGENIERÍA PROCESOS FAMILIAR	DERECHO	35	13	22	3500	0	0	0	5000	126000	Septiembre 2024	Septiembre 2024																	100%	0	0	0	CONCLUIDO
39		DIPLOMACADO EN INGENIERÍA PROCESOS FAMILIAR	DERECHO	34	14	20	3500	2	1	1	5000	129000	Septiembre 2024	Septiembre 2024																	100%	0	0	0	CONCLUIDO
40		DIPLOMACADO EN INGENIERÍA PROCESOS FAMILIAR	DERECHO	35	13	22	3500	0	0	0	5000	126000	Septiembre 2024	Septiembre 2024																	100%	0	0	0	CONCLUIDO
41		DIPLOMACADO EN INGENIERÍA PROCESOS FAMILIAR	DERECHO	34	14	20	3500	2	1	1	5000	129000	Septiembre 2024	Septiembre 2024																	100%	0	0	0	CONCLUIDO
42		DIPLOMACADO EN INGENIERÍA PROCESOS FAMILIAR	DERECHO	35	13	22	3500	0	0	0	5000	126000	Septiembre 2024	Septiembre 2024																	100%	0	0	0	CONCLUIDO
43		DIPLOMACADO EN INGENIERÍA PROCESOS FAMILIAR	DERECHO	34	14	20	3500	2	1	1	5000	129000	Septiembre 2024	Septiembre 2024																	100%	0	0	0	CONCLUIDO
44	DIPLOMACADO EN INGENIERÍA PROCESOS FAMILIAR	DERECHO	35	13	22	3500	0	0	0	5000	126000	Septiembre 2024	Septiembre 2024																	100%	0	0	0	CONCLUIDO	
45	DIPLOMACOS	DIPLOMACADO EN INGENIERÍA PROCESOS FAMILIAR	DERECHO	34	14	20	3500	2	1	1	5000	129000	Septiembre 2024	Septiembre 2024																	100%	0	0	0	CONCLUIDO
46		DIPLOMACADO EN INGENIERÍA PROCESOS FAMILIAR	DERECHO	35	13	22	3500	0	0	0	5000	126000	Septiembre 2024	Septiembre 2024																	100%	0	0	0	CONCLUIDO
47		DIPLOMACADO EN INGENIERÍA PROCESOS FAMILIAR	DERECHO	34	14	20	3500	2	1	1	5000	129000	Septiembre 2024	Septiembre 2024																	100%	0	0	0	CONCLUIDO
48		DIPLOMACADO EN INGENIERÍA PROCESOS FAMILIAR	DERECHO	35	13	22	3500	0	0</																										

## IMPLEMENTACIÓN DEL SERVIDOR PARA LA DESCENTRALIZACIÓN TECNOLÓGICA DE DIRECCIÓN DE POSTGRADO



## SISTEMA CENTRALIZADO IMPLEMENTADO EN DIRECCIÓN DE POSTGRADO

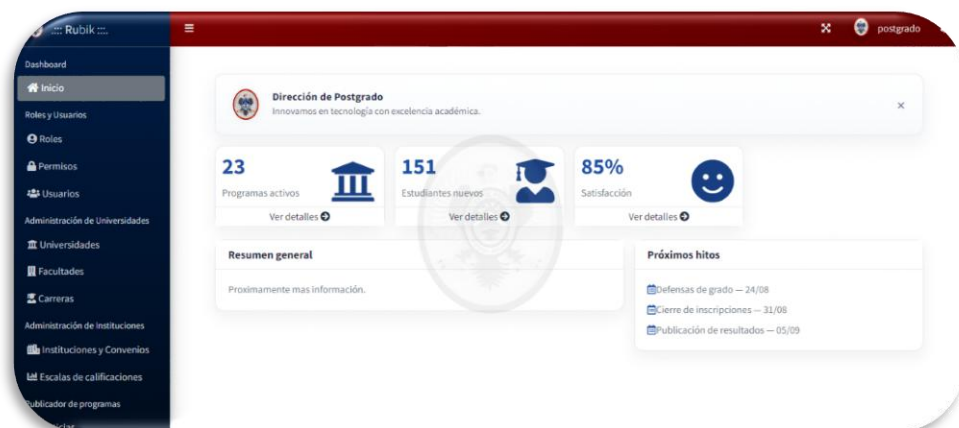

## PLATAFORMA DE MOODLE REFORZADO PARA LA EDUCACIÓN VIRTUAL



# IMPLEMENTACIÓN DE LA NUEVO PROCEDIMIENTO SISTEMATIZADO PARA LA TRAMITACIÓN DE CERTIFICADOS Y TÍTULOS

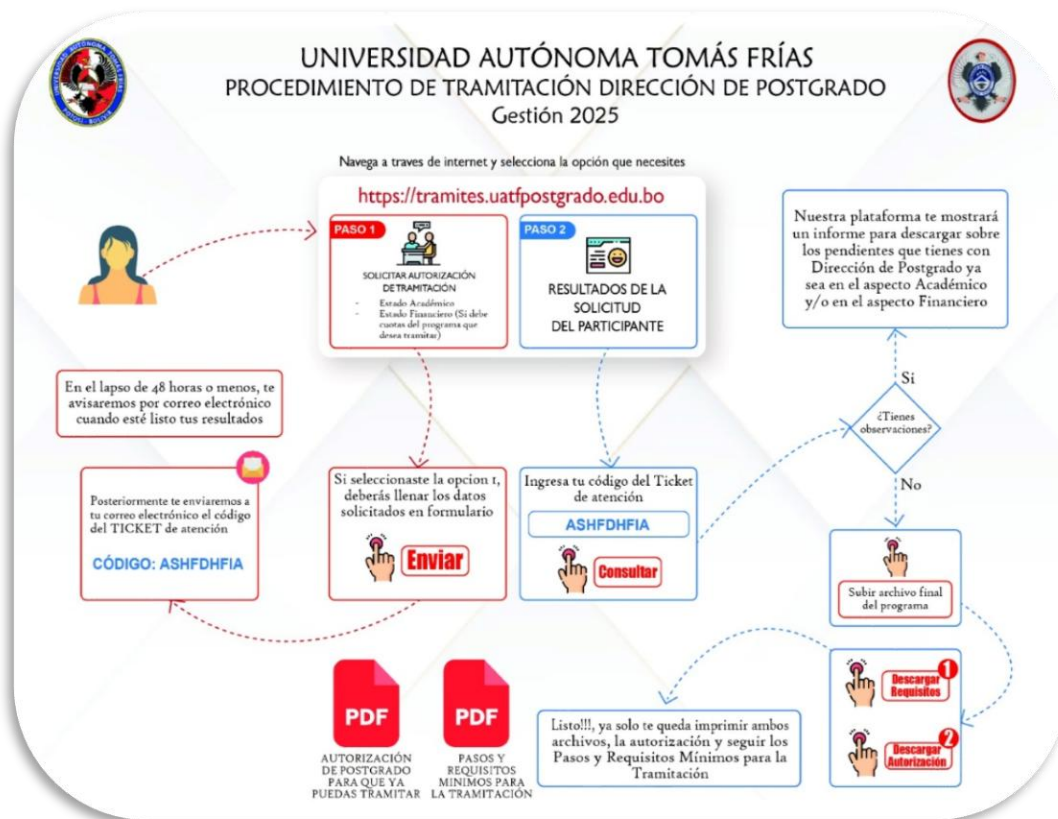

## SISTEMA DE TRAMITACIÓN DE POSTGRADO



**Recorrido Postgrado U.A.T.F.** Sigue leyendo y comienza

**Facilitamos tus trámites de Dirección de Postgrado U.A.T.F.**

Seguimos añadiendo más opciones que faciliten tu tiempo  
Esperamos que los guste nuestra plataforma y ahorremos tiempo en tus trámites de postgrado.

**PASO 1: SOLICITAR AUTORIZACIÓN DE TRAMITACIÓN**

Aquí te podrás solicitar la autorización para poder tramitar tu título de postgrado los procedimientos que contenga con:

- Verificación de la existencia del programa
- Verificación de la existencia en el programa
- Verificar si tienes deudas económicas pendientes con Dirección de Postgrado
- Verificar el cumplimiento todos los requisitos del programa de postgrado solicitado

**Ingresar**

**PASO 2: RESULTADOS DE LA SOLICITUD DE AUTORIZACIÓN DE TRAMITACIÓN**

Aquí te podrás verificar si ya te encuentras apto para poder realizar la tramitación del programa, solo según contenga:

- Resultados de revisión financiera y académica del programa solicitado
- Subida de trabajo Final (Monografía, tesis, trabajo, etc.) del programa (en caso de ser autorizado)
- Descarga de autorización o informe de solicitud rechazada
- Descarga de requisitos de tramitación

**Ingresar**

© 2023 by Unidad de TIC's de Postgrado U.A.T.F.



## TARJETA QR ENLAZADA A LA NUBE DE POSTGRADO PARA MONOGRAFÍAS Y TESIS



## EQUIPO DE FOTOCOPIADORA A COLOR DE ALTO TRÁFICO E IMPRESORA DE TARJETAS POR RETRANSFERENCIA



## CONVENIO FIRMADO CON LA UNIVERSIDAD NACIONAL DEL ALTIPLANO – PERÚ



## CONSTRUCCIÓN DEL EDIFICIO DE POSTGRADO





