



UNIVERSIDAD AUTÓNOMA "TOMÁS FRÍAS"
VICERRECTORADO
DIRECCIÓN DE SERVICIOS ACADÉMICOS



INFORME DE GESTIÓN 2023 - 2025

OCTUBRE DE 2025

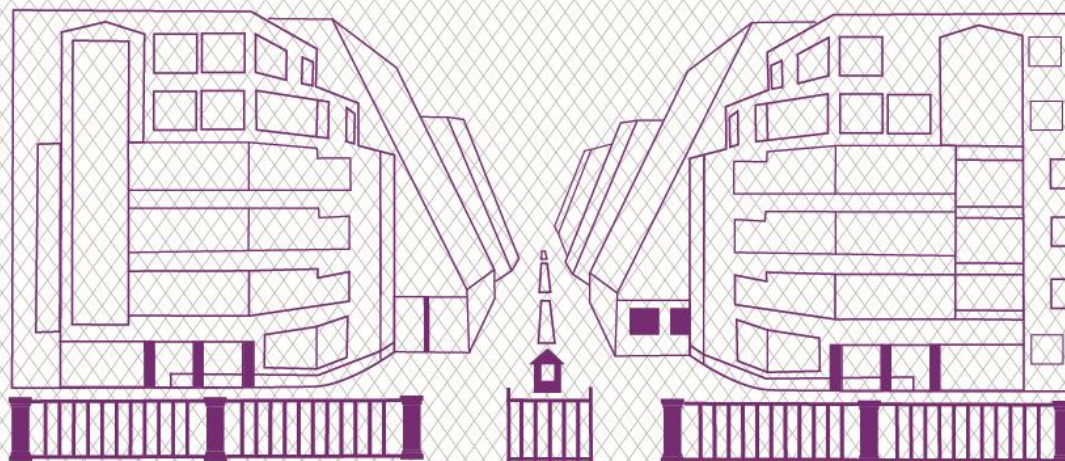

ÍNDICE

1.	PRESENTACIÓN	1
2.	MARCO INSTITUCIONAL	1
2.1.	ANTECEDENTES	1
2.2.	MISIÓN	1
2.3.	VISIÓN	1
2.4.	FUNCIONES Y COMPETENCIAS	2
3.	PLANIFICACIÓN INSTITUCIONAL	2
3.1.	GESTIÓN 2023	2
3.1.1.	OBJETIVOS ESTRATÉGICOS 2023	2
3.1.2.	METAS 2023	2
3.1.3.	LÍNEAS DE ACCIÓN 2023	3
3.2.	GESTIÓN 2024	4
3.2.1.	OBJETIVOS ESTRATÉGICOS 2024	4
3.2.2.	METAS 2024	4
3.2.3.	LÍNEAS DE ACCIÓN 2024	5
3.3.	GESTIÓN 2025	6
3.3.1.	OBJETIVOS ESTRATÉGICOS 2025	6
3.3.2.	METAS 2025	6
3.3.3.	LÍNEAS DE ACCIÓN 2025	6
4.	GESTIÓN REALIZADA POR AÑOS	7
4.1.	GESTIÓN 2023	7
4.1.1.	CALENDARIO ACADÉMICO 2023	7
4.1.2.	ADMISIONES	7
4.1.3.	ADMISIONES ESPECIALES	7
4.1.4.	TRAMITES ADMINISTRATIVOS	8
4.1.5.	MATRICULACIÓN Y PROGRAMACIONES	8
4.1.6.	ESTUDIANTES GRADUADOS	10
4.1.7.	CURSOS DE VERANO	10
4.1.8.	MESAS DE EXAMEN	11
4.1.9.	RENDIMIENTO ACADÉMICO	11
4.1.10.	BECAS ESTUDIANTILES	11
4.1.11.	GESTIÓN CURRICULAR	14
4.1.12.	BIBLIOTECAS	15
4.2.	GESTIÓN 2024	16
4.2.1.	CALENDARIO ACADÉMICO 2024	16
4.2.2.	ADMISIÓN ESTUDIANTIL	16
4.2.3.	CURSO PRE UNIVERSITARIO	16
4.2.4.	ADMISIONES ESPECIALES	16
4.2.5.	TRÁMITES ADMINISTRATIVOS	17
4.2.6.	MATRICULACIÓN Y PROGRAMACIONES	17
4.2.6.1.	MATRICULADOS	17
4.2.6.2.	PROGRAMADOS	19
4.2.7.	ESTUDIANTES GRADUADOS	19
4.2.8.	CURSOS DE VERANO	19
4.2.9.	MESAS DE EXAMEN	19
4.2.10.	RENDIMIENTO ACADÉMICO	20
4.2.11.	BECAS ESTUDIANTILES	21
4.2.11.1.	BECA AUXILIATURA DE DOCENCIA	21
4.2.11.2.	BECA ALIMENTACIÓN	22
4.2.11.3.	BECA INTERNADO	23
4.2.11.4.	BECA GRADUACIÓN	23
4.2.11.5.	BECA TRABAJO	24
4.2.13.	GESTIÓN CURRICULAR	24
4.2.13.1.	DISEÑOS CURRICULARES	25
4.2.13.2.	REDISEÑOS CURRICULARES	25

4.2.13.3.	AJUSTES CURRICULARES.....	25
4.2.13.4.	COMPLEMENTACIONES CURRICULARES	26
4.2.14.	BIBLIOTECAS	26
4.3.	GESTIÓN 2025	26
5.3.1.	CALENDARIO ACADÉMICO 2025.....	26
5.3.2.	ADMISIÓN ESTUDIANTEL	27
5.3.3.	CURSO PRE UNIVERSITARIO	27
5.3.4.	ADMISIONES ESPECIALES.....	27
5.3.5.	TRÁMITES ADMINISTRATIVOS	27
5.3.6.	MATRICULACIÓN Y PROGRAMACIONES	28
5.3.6.1.	MATRICULADOS	28
5.3.6.2.	PROGRAMADOS	29
5.3.7.	ESTUDIANTES GRADUADOS	29
5.3.8.	MESAS DE EXAMEN	29
5.3.9.	RENDIMIENTO ACADÉMICO	30
5.3.10.	BECAS ESTUDIANTILES	30
5.3.10.1.	BECA AUXILIATURA DE DOCENCIA.....	30
5.3.10.2.	BECA ALIMENTACIÓN	31
5.3.10.3.	BECA INTERNADO	32
5.3.10.4.	BECA TRABAJO.....	33
5.3.10.5.	BECA GRADUACIÓN.....	34
4.3.13.	GESTIÓN CURRICULAR.....	34
4.3.13.1.	DISEÑOS CURRICULARES.....	34
4.3.13.2.	REDISEÑOS CURRICULARES.....	35
4.3.13.3.	AJUSTES CURRICULARES.....	35
4.3.13.4.	COMPLEMENTACIONES CURRICULARES	35
4.3.14.	BIBLIOTECAS	35
5.	LOGROS DESTACADOS DE LA GESTIÓN DE IMPACTO EN LA UNIVERSIDAD	36
5.1.	LOGROS GESTIÓN 2023	36
5.1.1.	SOCIALIZACIÓN DE LA OFERTA ACADÉMICA	36
5.1.2.	FERIA ACADÉMICA CULTURAL 2023	38
5.1.3.	EDUCACIÓN VIRTUAL	38
5.2.	LOGROS GESTIÓN 2024	40
5.2.1.	SOCIALIZACIÓN DE LA OFERTA ACADÉMICA	40
5.2.2.	FERIA ACADÉMICA CULTURAL 2024	41
5.2.3.	CURSO DE NIVELACIÓN	42
5.2.4.	PLATAFORMA VIRTUAL UATF.....	43
5.2.5.	DESARROLLO DE SISTEMAS ACADÉMICOS	43
5.2.6.	REGLAMENTOS ACADÉMICOS	45
5.2.7.	CAPACITACIONES.....	45
5.3.	LOGROS GESTIÓN 2025	49
5.3.1.	SOCIALIZACIÓN DE LA OFERTA ACADÉMICA 2025	49
5.3.2.	FERIA ACADÉMICA, CIENTÍFICA Y CULTURAL 2025	49
5.3.3.	CAPACITACIÓN	50
5.3.4.	REGLAMENTOS ACADÉMICOS	52
5.3.5.	BOLETINES ESTADÍSTICOS	52
5.3.6.	DESARROLLO DE SISTEMAS ACADÉMICOS	53
6.	CONCLUSIONES.....	55
6.1.	Gestión 2023.....	55
6.2.	Gestión 2024.....	56
6.1.	Gestión 2025	57
	ARCHIVO FOTOGRÁFICO	58

ÍNDICE DE TABLAS

Tabla 1: Admisiones 2023.....	7
Tabla 2:Admisiones especiales Gestión 2023.....	7
Tabla 3:Trámites Administrativos Gestión 2023.....	8
Tabla 4: Matrícula Estudiantil.....	8
Tabla 5: Graduados Gestión 2023.....	10
Tabla 6:Cursos de Verano Gestión 2023.....	10
Tabla 7:Mesa de Examen Gestión 2023.....	11
Tabla 8:Rendimiento Académico Gestión 2023.....	11
Tabla 9:Beca Auxiliatura 2023.....	12
Tabla 10:Detalle Beca Alimentación Gestión 2023.....	12
Tabla 11:Detalle Beca Internado.....	13
Tabla 12:Diseños Curriculares Gestión 2023.....	14
Tabla 13:Rediseños y Diseños Curriculares Aprobados Gestión 2023.....	14
Tabla 14:Carreras que iniciaron sus Rediseños Curriculares.....	14
Tabla 15:Carreras Realizaron Ajustes Curriculares.....	15
Tabla 16:Carreras realizaron Complementaciones Curriculares.....	15
Tabla 17:Atención en Bibliotecas.....	15
Tabla 18: Admisiones 2024.....	16
Tabla 19: Preuniversitario Gestión 2024.....	16
Tabla 20: Admisiones especiales Gestión 2024.....	16
Tabla 21: Trámites Administrativos Gestión 2024.....	17
Tabla 22: Matrícula Estudiantil.....	17
Tabla 23: Graduados Gestión 2024.....	19
Tabla 25: Mesa de Examen Gestión 2024.....	20
Tabla 26: Rendimiento Académico Gestión 2024.....	20
Tabla 27: Beca Auxiliatura 2024.....	21
Tabla 28: Detalle Beca Alimentación Gestión 2024.....	22
Tabla 29:Detalle Beca Internado.....	23
Tabla 31: Beca Trabajo 2024.....	24
Tabla 33: Rediseños y Diseños Curriculares Aprobados Gestión 2024.....	25
Tabla 34: Carreras con Ajuste Curricular.....	25
Tabla 35:Carreras con Complementaciones Curriculares.....	26
Tabla 36: Atención en Bibliotecas.....	26
Tabla 37: Admisiones 01/2025.....	27
Tabla 38: Admisiones especiales Gestión 2025.....	27
Tabla 39: Trámites Administrativos Gestión 2025.....	27
Tabla 40: Matrícula Estudiantil.....	28
Tabla 41: Mesa de Examen Gestión 2025.....	29
Tabla 42: Rendimiento Académico Gestión 01/2025.....	30
Tabla 43: Beca Auxiliatura 2025.....	31
Tabla 44: Detalle Beca Alimentación Gestión 2025.....	31
Tabla 45:Detalle Beca Internado.....	33
Tabla 46: Beca Trabajo 2025.....	33
Tabla 47: Beca Graduación 2024.....	34
Tabla 48: Diseños Curriculares Gestión 2024.....	35
Tabla 49: Rediseños Curriculares Aprobados Gestión 2025.....	35
Tabla 50: Carreras con Ajuste Curricular.....	35
Tabla 51:Carreras con Complementaciones Curriculares.....	35
Tabla 52: Atención en Bibliotecas.....	36
Tabla 53: Diplomados UNIR.....	46

ÍNDICE DE FIGURAS

FIGURA 1: Matricula Estudiantil 2023 por Facultades	9
FIGURA 2: Rendimiento Académico 2023	11
FIGURA 3: Matricula Estudiantil 2024 por Facultades	18
FIGURA 4: Rendimiento Mesas de Examen Gestión 2024	20
FIGURA 5: Rendimiento Académico Gestión 2024	20
FIGURA 6: Matricula Estudiantil 01/2025 por Facultades	29
FIGURA 7: Rendimiento Académico Gestión 01/2025	30
FIGURA 8: Feria de oportunidades laborales	37
FIGURA 9: Feria profesiográfica Puna	37
FIGURA 10: Afiche Feria Académica Cultural 2023	38
FIGURA 11: Equipamiento para socialización de la oferta académica	41
FIGURA 12: Afiche Feria Académica Cultural 2024	41
FIGURA 13: Afiche curso de Nivelación para Bachilleres	42
FIGURA 14: Bienvenida a los estudiantes admitidos	43
FIGURA 15: Sistema Web de ofertas académicas UATF	44
FIGURA 16: Sistemas de estadísticas Universitarias	44
FIGURA 17: Afiche Curso de capacitación para Auxiliares de Docencia	46
FIGURA 18: Afiche Curso Retos de los Docentes del siglo XXI	47
FIGURA 19: Afiche Curso Inteligencia Artificial con Lenguaje Natural	47
FIGURA 20: Afiche Taller de Socialización del Modelo Educativo del SUB	48
FIGURA 21: Visita a la Unidad Educativa LVC	49
FIGURA 22: Afiche Feria Académica, científica y Cultural 2025	50
FIGURA 23: Capacitación docente para el uso de la plataforma Moodle	51
FIGURA 24: Afiche curso la calidad como objeto y como objetivo de la universidades del siglo XXI	51
FIGURA 25: Afiche curso de capacitación a postulantes a beca Auxiliatura de Docencia	52
FIGURA 26: Portada Boletín Informativo N°1	53
FIGURA 27: Portada Boletín Informativo N°2	53
FIGURA 28: Dashboard Sistemas de Indicadores Académicos	54
FIGURA 29: Dashboard Sistema web de bolsa de trabajo y seguimiento a graduados	54

✓ PRESENTACIÓN

El presente documento muestra la información académica de las gestiones 2023-2025, recopilada a partir los diferentes informes entregados de cada uno de las dependencias de esta dirección: **Admisiones y Registros, Gestión curricular, Bienestar Universitario, Coordinación Académica, Data Center Académico y Bibliotecas.**

✓ MARCO INSTITUCIONAL

○ ANTECEDENTES

La Dirección de Servicios Académicos, es una Unidad de Dirección Intermedia, que tiene por finalidad el de asesorar y prestar apoyo al Vicerrectorado, a los órganos de Gobierno Universitario, así como a las unidades académicas de la UATF, en el desarrollo y evaluación académica, en procura de dar cumplimiento a sus fines y objetivos en las áreas de sus competencias.

○ MISIÓN

La Dirección de Servicios Académicos, es la unidad funcional estratégica, comprometida con la transformación y consecución de objetivos de excelencia académica de la UATF, en su quehacer asesora y apoya a todas las instancias universitarias de manera eficiente y eficaz, planificando sus actividades, para generar condiciones óptimas en el desarrollo del proceso docente educativo, manteniendo actualizada la normatividad universitaria, el diseño y gestión curricular de las unidades académicas, los servicios estudiantiles, las bibliotecas; estructura y ejecuta estrategias de promoción académica de las distintas carreras; posee un banco de datos de información universitaria, relevante tanto a nivel local, nacional como internacional y además supervisa la administración de las becas universitarias

○ VISIÓN

Lograr que la DSA se constituya en un ente de asesoramiento dinámico e impulsor de la planificación, coordinación y seguimiento académico, para alcanzar niveles de concreción del desarrollo de los Currículos Universitarios, en búsqueda del desarrollo de competencias profesionales (FBC) hacia una formación idónea y de calidad que responda a la realidad de la región y del país en su conjunto. También coadyuva en los procesos de cambio institucional para modernizar la gestión universitaria. Incrementa el crecimiento vegetativo estudiantil en las distintas carreras universitarias, a través de cursos de orientación vocacional, mejoramiento de la gestión de los servicios de bienestar universitario, modernización de las modalidades de admisión, eficiencia en la evaluación y permanencia universitaria y optimización de los niveles de titulación con la consecuente eficacia terminal de UATF.

○ FUNCIONES Y COMPETENCIAS

La Dirección de Servicios Académicos tiene las siguientes funciones:

- ✓ Planificar, coordinar, supervisar la política curricular de la institución.
- ✓ Centralizar, recopilar, analizar, procesar, interpretar la información proveniente de las unidades académicas referidas al desarrollo, actualización, ajustes y transformaciones de los currículos.
- ✓ Analizar el rendimiento estudiantil.
- ✓ Establecer mecanismos de admisión y registro de estudiantes nuevos y regulares.
- ✓ Velar por la información de las calificaciones, que éstas sean válidas y confiables.
- ✓ Coordinar el programa con el Departamento de Bibliotecas la selección de material bibliográfico y la modernización de su administración.
- ✓ Programar conjuntamente el Departamento de Bienestar Universitario las becas alimentación y Albergue Universitario.

✓ PLANIFICACIÓN INSTITUCIONAL

○ GESTIÓN 2023

▪ OBJETIVOS ESTRATÉGICOS 2023

- ✓ Implementar un Modelo Académico y desarrollar currículos con Enfoque Basado en Competencias, Enfoque por Objetivos y/u otros.
- ✓ Desarrollar una Gestión Curricular diversificada para una formación integral, flexible y de calidad y de pertinencia social.
- ✓ Fortalecer la difusión y transferencia de conocimientos hacia los sectores urbanos y rurales para mejorar su calidad de vida.
- ✓ Mejorar el rendimiento académico de los estudiantes universitarios de Grado.
- ✓ Usar eficientemente las tecnologías de información y comunicación para el soporte de los procesos académicos y administrativos, y el desarrollo de la Educación Virtual.
- ✓ Desarrollar programas de Formación Profesional de Grado con calidad y pertinencia social en las diferentes áreas de la ciencia.

▪ METAS 2023

- ✓ Establecer e implantar el modelo pedagógico educativo de la UATF, de grado y postgrado y formación continua.

- ✓ Fortalecer, diversificar y difundir la oferta académica (grado).
- ✓ Difundir la oferta académica.
- ✓ Mejorar el rendimiento académico de los estudiantes de Grado y disminuir la tasa de abandono.
- ✓ Modernizar la administración académica.
- ✓ Establecer mecanismo de seguimiento a graduados.

■ LÍNEAS DE ACCIÓN 2023

- ✓ Realizar (reuniones virtuales, semipresenciales y presenciales) para la elaboración del modelo pedagógico.
- ✓ Socialización del modelo pedagógico académico en las unidades académicas.
- ✓ Validación y aprobación del modelo pedagógico académico de la UATF por CAU y HCU.
- ✓ Difusión del nuevo modelo pedagógico académico.
- ✓ Implementar el modelo académico vigente.
- ✓ Monitoreo a los diseños curriculares de las carreras y/o programas.
- ✓ Establecer las directrices para la nueva oferta académica.
- ✓ Aplicación de la prueba de suficiencia académica en la UATF y admisión de estudiantes por otras modalidades.
- ✓ Desarrollo de un Plan de marketing para la difusión de la oferta académica.
- ✓ Elaboración y aplicación de políticas académicas para el mejoramiento de los sistemas de evaluación en el marco del seguimiento del plan estratégico académico.
- ✓ Elaboración y aplicación de políticas académicas dirigidas a la reducción de la permanencia.
- ✓ Elaboración y aplicación de normativa sobre seguimiento académico para la reducción de la tasa de abandono - Seguimiento a calendarios académicos internos de las Carreras. - Estrategias de retorno a la actividad académica de estudiantes con posible abandono total.
- ✓ - Incorporación de la titulación en sus planes de estudio - Integración Grado Postgrado - Actualización y aplicación del reglamento para universitarios no graduados - Elaboración de nuevas modalidades de graduación en el marco del Modelo Académico del Sistema Universitario Boliviano.
- ✓ Registro de datos estadísticos con relación a estudiantes titulados respecto a estudiantes inscritos.

- ✓ Implementación de la normativa sobre el control y permanencia estudiantil.
- ✓ Capacitación en el manejo del sistema integrado de administración académica.
- ✓ Desarrollar los módulos del sistema integrado de administración académica.
- ✓ Elaboración y difusión del boletín de estadísticas e indicadores académicos.
- ✓ Contextualización de los reglamentos académicos.
- ✓ Elaboración y seguimiento en la implementación de un sistema de seguimiento a graduados.

○ **GESTIÓN 2024**

▪ **OBJETIVOS ESTRATÉGICOS 2024**

- ✓ Formar Profesionales de Grado con calidad, regularidad y pertinencia social en las diferentes áreas del conocimiento.
- ✓ Lograr mayores niveles de eficacia, eficiencia y de sostenibilidad financiera.

▪ **METAS 2024**

- ✓ Implementar y aplicar el Modelo Educativo del Sistema Universitario Boliviano (SUB) en la UATF.
- ✓ Fortalecer la formación profesional de grado con calidad y pertinencia social en la sede central y sedes desconcentradas.
- ✓ Fortalecer la formación profesional de grado con calidad y pertinencia social en la sede central y sedes desconcentradas.
- ✓ Fortalecer la formación profesional de grado con calidad y pertinencia social en la sede central y sedes desconcentradas.
- ✓ Fortalecer la formación profesional de grado con calidad y pertinencia social en la sede central y sedes desconcentradas.
- ✓ Promover y difundir la oferta académica.
- ✓ Formular y Establecer un nuevo sistema de Evaluación Académica de acuerdo con el nuevo modelo Educativo. (con indicadores, parámetros de medición).
- ✓ Formular y Establecer un nuevo sistema de Evaluación Académica de acuerdo con el nuevo modelo Educativo. (con indicadores, parámetros de medición).

- ✓ Formular y Establecer un nuevo sistema de Evaluación Académica de acuerdo con el nuevo modelo Educativo. (con indicadores, parámetros de medición)
- ✓ Formular y Establecer un nuevo sistema de Evaluación Académica de acuerdo con el nuevo modelo Educativo. (con indicadores, parámetros de medición).
- ✓ Modernizar la administración académica.
- ✓ Establecer mecanismo de seguimiento a graduados.

▪ **LÍNEAS DE ACCIÓN 2024**

- ✓ Implementar el modelo académico vigente.
- ✓ Seguimiento a la implementación de los diseños curriculares de las carreras y/o programas.
- ✓ Elaborar, en marco del nuevo modelo educativo del SUB, los procedimientos y metodologías para su implementación.
- ✓ Aplicación de la prueba de suficiencia académica en la UATF y admisión de estudiantes por otras modalidades.
- ✓ Actualización del reglamento del sistema de admisión Universitaria que incorpore nuevas modalidades de admisión de acuerdo con el contexto.
- ✓ Desarrollo de un Plan de marketing para la difusión de la oferta académica.
- ✓ Elaboración y aplicación de políticas académicas para el mejoramiento de los sistemas de evaluación en el marco del seguimiento del plan estratégico académico.
- ✓ - Elaboración y aplicación de normativa sobre seguimiento académico para la reducción de la tasa de abandono - Seguimiento a calendarios académicos internos de las Carreras. - Estrategias de retorno a la actividad académica de estudiantes con posible abandono total.
- ✓ - Incorporación de la titulación en sus planes de estudio - Integración Grado Postgrado - Actualización y aplicación del reglamento para universitarios no graduados - Elaboración de nuevas modalidades de graduación en el marco del modelo académico del Sistema Universitario Boliviano.
- ✓ Registro de datos estadísticos con relación a estudiantes graduados respecto a estudiantes inscritos.
- ✓ Capacitación en el manejo del sistema integrado de administración académica.
- ✓ Desarrollar los módulos del sistema integrado de administración académica.

- ✓ Elaboración y difusión del boletín de estadísticas e indicadores académicos.
- ✓ Contextualización de los reglamentos académicos.
- ✓ Elaboración y seguimiento en la implementación de un sistema de seguimiento a graduados.

- **GESTIÓN 2025**

- **OBJETIVOS ESTRATÉGICOS 2025**

- ✓ Formar Profesionales de Grado con calidad, regularidad y pertinencia social en las diferentes áreas del conocimiento.
 - ✓ Fortalecer el desarrollo de una cultura de planificación, de control de gestión y de evaluación Universitaria, con sistemas de gestión por resultados y de calidad, y el uso de tecnologías de información y comunicación.
 - ✓ Lograr mayores niveles de eficacia, eficiencia y de sostenibilidad financiera.
 - ✓ Otorgar incentivos a los estudiantes, para promover la continuidad, rendimiento académico y la disminución de la deserción.

- **METAS 2025**

- 1. Fortalecer las carreras y programas de formación profesional de grado con calidad y pertinencia social.
 - 2. Promover y difundir la oferta académica.
 - 3. Gestionar la subscripción a bases de datos académicos especializados y/o bibliotecas virtuales.
 - 4. Modernizar la administración académica.
 - 5. Desarrollar acciones para la disminución de la tasa de abandono y el promedio de años de titulación de estudiantes.
 - 6. Desarrollar acciones para la disminución de la tasa de abandono y el promedio de años de titulación de estudiantes.

- **LÍNEAS DE ACCIÓN 2025**

- Aplicación de la prueba de suficiencia académica en la UATF y admisión de estudiantes por otras modalidades.
 - Desarrollo de un Plan de marketing para la difusión de la oferta académica.
 - Gestión de subscripción y adquisición de equipos.
 - Contextualización de los reglamentos académicos.

- Elaboración y aplicación de normativa sobre seguimiento académico para la reducción de la tasa de abandono - Seguimiento a calendarios académicos internos de las Carreras. - Estrategias de retorno a la actividad académica de estudiantes con posible abandono total.
- Incorporación de la titulación en sus planes de estudio - Integración Grado Postgrado - Actualización y aplicación del reglamento para universitarios no graduados - Elaboración de nuevas modalidades de graduación en el marco del Modelo Académico del Sistema Universitario Boliviano.

✓ GESTIÓN REALIZADA POR AÑOS

○ GESTIÓN 2023

▪ CALENDARIO ACADÉMICO 2023

El Calendario Académico establece la información de las actividades académico-administrativas que guían el Proceso Enseñanza Aprendizaje durante la gestión académica.

El Calendario Académico 2023 aprobado por resolución del Honorable Consejo Universitario N° 02/2023 se presenta en el **Anexo N°1**.

▪ ADMISIONES

En la gestión 2023 se logró un total de **4720 admitidos** de un total de 6553 postulantes, sin embargo, se tuvo un total de 4202 estudiantes matriculados, tal como se muestra en la siguiente tabla resumen:

Tabla 1: Admisiones 2023

ADMISIONES GESTIÓN 2023			
MODALIDAD	POSTULANTES	ADMITIDOS	MATRICULADOS
PSA	4964	3315	3110
PRE-UNIVERSITARIO	821	691	651
ADMISIONES ESPECIALES	768	714	441
TOTAL:	6553	4720	4202

Fuente: Data Center

▪ ADMISIONES ESPECIALES

Mediante el proceso de admisión especial se tuvo un total de **714 postulantes admitidos** de un total de 768, sin embargo, solamente 441 admitidos realizaron la compra de matrícula, tal como se muestra en la siguiente tabla resumen:

Tabla 2: Admisiones especiales Gestión 2023

ADMISIONES ESPECIALES GESTIÓN 2023		
POSTULANTES	ADMITIDOS	MATRICULADOS
768	714	441

Fuente: Data Center

TRAMITES ADMINISTRATIVOS

Las atenciones realizadas en su labor administrativa en relación con las inscripciones, verificación y confirmación de certificados de notas, actas de aprobación, entre otros, mismos que se detalla en forma resumida en la siguiente tabla:

Tabla 3: Trámites Administrativos Gestión 2023

No.	DETALLE	CANTIDAD
1	TRASPASOS	4
2	RETIRO VOLUNTARIO	584
3	SUSPENSIONES	463
4	READMISIONES	430
5	CAMBIO DE CARRERA	13
6	CERTIFICADO DE NOTAS	2584
7	ACTAS DE APROBACIÓN	2019
8	CARNET UNIVERSITARIO	7114

Fuente: Admisiones y Registros

MATRICULACIÓN Y PROGRAMACIONES

MATRICULADOS

La gestión 2023 contó con un total de 25351 estudiantes matriculados, tal como se detalla en la siguiente tabla que muestra número de matriculados por carrera y facultad:

Tabla 4: Matrícula Estudiantil

No.	FACULTADES	No.	CARRERAS	MATRICULA 2023	TOTAL
1	ARTES (3)	1	Artes Plásticas	139	1351
		2	Artes Musicales	170	
		3	Arquitectura	1042	
2	CC.AA. y PP. (5)	4	Ingeniería Agronómica	296	1130
		5	Ingeniería Agroindustrial	241	
		6	Ingeniería en Desarrollo Rural	113	
		7	Med. Veterinaria y Zootec. (Tupiza)	276	
		8	Ingeniería Agropecuaria (Villazón)	204	
3	CC.EE.FF. y ADM (8)	9	Administración de Empresas	1372	6417
		10	Auditoría-Contaduría Pública	1447	
		11	Auditoría-Contad. Pública (Tupiza)	475	
		12	Contabilidad y finanzas	1184	
		13	Economía	682	
		14	Ingeniería Comercial	688	
		15	Economía (Uncía)	332	
4	CIENCIAS PURAS (6)	16	Economía (Uyuni)	237	1079
		17	Estadística	122	
		18	Física	79	
		19	Ingeniería Informática	489	
		20	Matemática	86	
		21	Química	294	
		22	Química (Uyuni)	9	
5	CC.SS. y HH. (8)	23	Trabajo Social	487	2690
		24	Trabajo Social (Uncía)	218	
		25	Lingüística e Idiomas	234	
		26	Lingüística e Idiomas (Uyuni)	153	
		27	Lingüística e Idiomas (Uncía)	16	
		28	Turismo	235	

		29	Turismo (Uyuni)	148	
		30	Ciencias de la Comunicación	274	
6	DERECHO (3)	31	Derecho	1741	2580
		32	Derecho (Tupiza)	566	
		33	Derecho (Uncía)	273	
7	INGENIERIA (3)	34	Ingeniería Civil	1921	2343
		35	Ing. en Geodesia y Topografía	504	
		36	Construcciones Civiles	188	
8	INGENIERIA GEOLOGICA (2)	37	Ingeniería Geológica	447	951
		38	Ingeniería Ambiental	504	
9	INGENIERIA MINERA (2)	39	Ingeniería Minera	437	673
		40	Ingeniería de Procesos de Mat. Primas Min.	236	
		41	Ingeniería Eléctrica	446	
10	INGENIERIA TECNOLÓGICA (5)	42	Ingeniería Electrónica	267	1964
		43	Ingeniería Mecánica	381	
		44	Ingeniería Mecatrónica	296	
		45	Mecánica Automotriz	350	
		46	Enfermería	1099	
11	CIENCIAS DE LA SALUD (3)	47	Enfermería (Villazón)	291	1584
		48	Enfermería (Llica)	194	
12	MEDICINA (1)	49	Medicina	1581	1581
		50	Odontología	847	
13	VICERRECTORADO (5)	51	Ingeniería de Sistemas	1016	1933
		52	Sistemas Tupiza	70	
		53	Programa Ing. En Diseño y Programación Digital		
		54	Programa de Pedagogía Intercultural		
TOTAL:				25351	

Fuente: Data Center

FIGURA 1: Matricula Estudiantil 2023 por Facultades

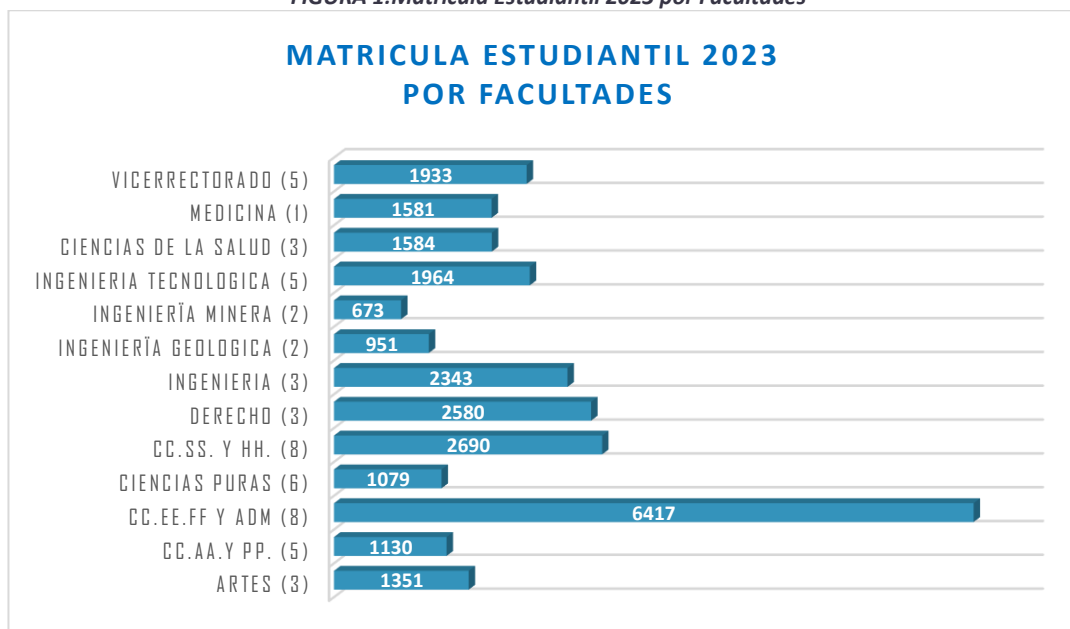

Fuente: Data Center

• ESTUDIANTES PROGRAMADOS

La gestión 2023 conto con un total de 25351 estudiantes matriculados, de entre los cuales se programaron en la **Gestión 01/2023** un total de **21989** y en la Gestión **02/2023** un total de **19963** estudiantes programados, tal como se detalla en la siguiente tabla:

ESTUDIANTES GRADUADOS

La gestión 2023 de acuerdo con la información recopilada muestra un total de **2010 estudiantes graduados** que registran un promedio de permanencia de 9 años.

Tabla 5: Graduados Gestión 2023

TOTAL NUEVOS MATRICULADOS	CANTIDAD TITULADOS	PROMEDIO PERMANENCIA
4202	2,010	9

Fuente: Data Center

CURSOS DE VERANO

El curso de verano se desarrolló en las fechas establecidas con las carreras que solicitaron la realización de los mismo, el detalle de estudiantes programados por facultades y carreras se presenta en la siguiente tabla:

Tabla 6: Cursos de Verano Gestión 2023

CURSOS DE VERANO GESTIÓN 2023		
FACULTAD	CARRERA	03/2023
1	ARTES	369
	ARQ ARQUITECTURA	369
2	CIENCIAS AGRÍCOLAS Y PECUARIAS	147
	IAI INGENIERIA AGROINDUSTRIAL	43
	AGR INGENIERIA AGRONÓMICA	25
	IDR INGENIERIA EN DESARROLLO RURAL	18
	MVZ MED. VETERINARIA Y ZOOTECNIA - TUPIZA	61
3	CIENCIAS DE LA SALUD	0
4	CIENCIAS ECONÓMICAS FINANCIERAS Y ADMINISTRATIVAS	1246
	ADM ADMINISTRACION DE EMPRESAS	624
	CDP AUDITORIA - CONTADURIA PUBLICA	325
	ECO ECONOMIA	145
	ICO INGENIERIA COMERCIAL	152
5	CIENCIAS PURAS	0
6	CIENCIAS SOCIALES Y HUMANÍSTICAS	45
	LEI LINGÜÍSTICA E IDIOMAS	12
	CTS TRABAJO SOCIAL - UNCIA	25
	TUR TURISMO	2
	TUU TURISMO - UYUNI	6
7	DERECHO	0
8	INGENIERIA	873
	CCV CONSTRUCCIONES CIVILES	34
	GYT ING. EN GEODESIA Y TOPOGRAFIA	13
	CIV INGENIERIA CIVIL	826
9	INGENIERIA GEOLOGICA	0
10	INGENIERIA MINERA	23
	PMM ING. DE PROCESOS DE MAT. PRIMAS MIN.	0
	IMI INGENIERIA MINERA	23
11	INGENIERIA TECNOLÓGICA	227
	ELE INGENIERIA ELECTRICA	121
	IET INGENIERIA ELECTRONICA	35
	IMC INGENIERIA MECANICA	35
	IMT INGENIERIA MECATRONICA	36
12	MEDICINA	0
13	VICERRECTORADO	25
	SIS INGENIERIA DE SISTEMAS	25
	TOTAL	2,955

Fuente: Data Center

MESAS DE EXAMEN

Las mesas de examen de la Gestión 2023 programadas de acuerdo con el calendario académico tuvieron una cantidad de 1947 estudiantes programados en la gestión 04/2023, y un total de 2345 estudiantes en la Gestión 05/2023, tal como se muestra en la siguiente tabla resumen:

Tabla 7: Mesa de Examen Gestión 2023

MESA DE EXAMEN	
GESTIÓN 04/2023	GESTIÓN 05/2023
1947	2345

Fuente: Data Center

RENDIMIENTO ACADÉMICO

El rendimiento académico en la gestión 2023 presenta un promedio de 60% de aprobados, 23 % de Reprobados y un 17% de abandonos; tal como se muestra en la siguiente tabla resumen y posterior detalle.

Tabla 8: Rendimiento Académico Gestión 2023

RENDIMIENTO ACADÉMICO GESTIÓN 2023		
% Abandonados	% Aprobados	% Reprobados
17	60	23

Fuente: Data Center

FIGURA 2: Rendimiento Académico 2023



Fuente: Elaboración Propia

BECAS ESTUDIANTILES

AUXILIATURA DE DOCENCIA

La UATF cuenta con un total de 1182 becas auxiliatura, mismas que se encuentran distribuidas en las diferentes carreras de la siguiente manera:

Tabla 9: Beca Auxiliatura 2023

Tabla 3: Becu Auxiliar 2023		
Nº	CARRERA	CANTIDAD
1	ADMINISTRACION DE EMPRESAS	73
2	ARQUITECTURA	13
3	ARTES MUSICALES	18
4	ARTES PLASTICAS	18
5	AUDITORIA - CONTADURIA PUBLICA	68
6	CONSTRUCCIONES CIVILES	4
7	CONTABILIDAD Y FINANZAS	49
8	CONTADURIA PUBLICA - TUPIZA	28
9	DERECHO	32
10	DERECHO - UNCIA	12
11	ECONOMIA	46
12	ECONOMIA - UNCIA	15
13	ECONOMIA - UYUNI	7
14	ENFERMERIA	24
15	ENFERMERIA - VILLAZON	12
16	ESTADISTICA	6
17	FISICA	59
18	ING. DE PROCESOS DE MAT. PRIMAS MIN.	12
19	ING. EN GEODESIA Y TOPOGRAFIA	26
20	INGENIERIA AGROINDUSTRIAL	12
21	INGENIERIA AGRONOMICA	28
22	INGENIERIA AGROPECUARIA - VILLAZON	10
23	INGENIERIA CIVIL	105

24	INGENIERIA COMERCIAL	2
25	INGENIERIA DE SISTEMAS	32
26	INGENIERIA DEL MEDIO AMBIENTE	33
27	INGENIERIA ELECTRICA	14
28	INGENIERIA ELECTRONICA	25
29	INGENIERIA EN DESARROLLO RURAL	6
30	INGENIERIA GEOLOGICA	36
31	INGENIERIA INFORMATICA	47
32	INGENIERIA MECANICA	19
33	INGENIERIA MECATRONICA	10
34	INGENIERIA MINERA	32
35	LINGUISTICA E IDIOMAS	17
36	LINGUISTICA E IDIOMAS - UYUNI	10
37	MATEMATICA	39
38	MECANICA AUTOMOTRIZ	20
39	MED. VETERINARIA Y ZOOTECNIA - TUPIZA	21
40	MEDICINA	34
41	QUIMICA	54
42	TRABAJO SOCIAL	10
43	TRABAJO SOCIAL - UNCIA	14
44	TURISMO	17
45	TURISMO - UYUNI	13
TOTAL:		1182
Fuente: Data Center		

Fuente: Data Center

• BECA ALIMENTACIÓN

Se cuenta con un total de **2587 becas alimentación**, sien un total de **2493 becas parciales** y **94 becas completas**, de acuerdo a los datos mostrados en la siguiente tabla.

Tabla 10: Detalle Beca Alimentación Gestión 2023

Nº	FAC - CARRERA	MATRICULADOS	ITEMS	
			PARCIAL	COMPLETA
1	ARTES	1351	108	1
	ARQUITECTURA	1042	70	0
	ARTES MUSICALES	170	21	0
	ARTES PLASTICAS	139	17	1
2	CIENCIAS AGRICOLAS Y PECUARIAS	1130	218	9
	INGENIERIA AGROINDUSTRIAL	241	36	0
	INGENIERIA AGRONOMICA	296	126	9
	INGENIERIA AGROPECUARIA - VILLAZON	204	18	0
	INGENIERIA EN DESARROLLO RURAL	113	15	0
	MED. VETERINARIA Y ZOOTECNIA - TUPIZA	276	23	0
3	CIENCIAS DE LA SALUD	1584	115	0
	ENFERMERIA	1099	96	0
	ENFERMERIA - LLICA	194	0	0
	ENFERMERIA - VILLAZON	291	19	0
4	CIENCIAS ECONOMICAS FINANCIERAS Y ADMINISTRATIVAS	6417	684	2
	ADMINISTRACION DE EMPRESAS	1372	155	0
	AUDITORIA - CONTADURIA PUBLICA	1447	143	1
	CONTABILIDAD Y FINANZAS	1184	134	1
	CONTADURIA PUBLICA - TUPIZA	475	62	0
	ECONOMIA	682	100	0
	ECONOMIA - UNCIA	332	38	0
	ECONOMIA - UYUNI	237	20	0
	INGENIERIA COMERCIAL	688	32	0
5	CIENCIAS PURAS	1079	162	3

		ESTADISTICA	122	15	1
		FISICA	79	12	0
		INGENIERIA INFORMATICA	489	81	0
		MATEMATICA	86	24	1
		QUIMICA	294	30	1
		QUIMICA - UYUNI	9	0	0
6		CIENCIAS SOCIALES Y HUMANISTICAS	1765	225	2
		CIENCIAS DE LA COMUNICACION	274	0	0
		LINGUISTICA E IDIOMAS	234	48	0
		LINGUISTICA E IDIOMAS - UYUNI	153	14	0
		PROGRAMA LINGUISTICA E IDIOMAS - UNCIA	16	0	0
		TRABAJO SOCIAL	487	77	2
		TRABAJO SOCIAL - UNCIA	218	28	0
		TURISMO	235	41	0
		TURISMO - UYUNI	148	17	0
7		DERECHO	2580	145	0
		DERECHO	1741	120	0
		DERECHO - TUPIZA	566	0	0
		DERECHO - UNCIA	273	25	0
8		D.S.A.	847	36	0
		ODONTOLOGIA	847	36	0
9		INGENIERIA	2343	254	2
		CONSTRUCCIONES CIVILES	188	43	0
		ING. EN GEODESIA Y TOPOGRAFIA	234	27	0
		INGENIERIA CIVIL	1921	184	2
9		INGENIERIA GEOLOGICA	951	88	40
		INGENIERIA DEL MEDIO AMBIENTE	504	66	0
		INGENIERIA GEOLOGICA	447	22	40
10		INGENIERIA MINERA	673	40	35
		ING. DE PROCESOS DE MAT. PRIMAS MIN.	236	22	0
		INGENIERIA MINERA	437	18	35
11		INGENIERIA TECNOLOGICA	1964	177	0
		INGENIERIA ELECTRICA	446	41	0
		INGENIERIA ELECTRONICA	267	34	0
		INGENIERIA MECANICA	381	38	0
		INGENIERIA MECATRONICA	296	29	0
		MECANICA AUTOMOTRIZ	350	35	0
12		MEDICINA	1581	131	0
		MEDICINA	1581	131	0
13		VICERRECTORADO	1086	110	0
		INGENIERIA DE SISTEMAS	1016	110	0
		INGENIERIA DE SISTEMAS - TUPIZA	70	0	0
TOTAL:			25,351	2,493	94

Fuente: Data Center

• BECA INTERNADO

La Beca Internado de la UATF cuenta con un total de 145 espacios en el edificio del internado, teniendo un total de 75 postulantes en la gestión 2023. El siguiente cuadro muestra el detalle de ambientes disponibles por planta, cantidad de internos y espacios libres:

Tabla 11:Detalle Beca Internado

PISO	AMB	INTERNOS	LIBRES
PLANTA BAJA	12	12	10
1RA. PLANTA	18	20	14
2DA. PLANTA	17	22	11
3RA. PLANTA	18	12	10
4TA. PLANTA	19	18	16
TOTAL:	84	84	61

Fuente: Informe Internado Universitario

GESTIÓN CURRICULAR

DISEÑOS CURRICULARES

En la gestión 2023 se desarrollaron actividades de innovación curricular teniendo como resultado la creación 2 carreras nuevas, una de ellas – Diseño y Programación digital - aprobada en la RAN de Santa Cruz 2023, y la reapertura de la carrera de Química en Uyuni, mismas que se muestran en la siguiente tabla:

Tabla 12: Diseños Curriculares Gestión 2023

Nº	CARRERAS/PROGRAMAS
1	Ing. en Diseño y Programación Digital
2	Enfermería TUM/Auxiliar de Enfermería (Llica)
3	Reapertura de la Carrera de Química (Uyuni)

Fuente: Dpto. Gestión Curricular

REDISEÑOS CURRICULARES

En la gestión 2023 se llevó a cabo la Reunión Académica Nacional (RAN) en la ciudad de Santa Cruz en el mes de marzo, en la cual fueron aprobados un total de 11 Rediseños Curriculares de las carreras mencionadas en la siguiente tabla:

Tabla 13: Rediseños y Diseños Curriculares Aprobados Gestión 2023

Nº	REDISEÑOS CURRICULARES
1	Artes Musicales
2	Ingeniería Agroindustrial
5	Ingeniería Informática
6	Trabajo Social
7	Ingeniería Ambiental
8	Ingeniería Eléctrica
9	Ingeniería Electrónica
10	Ingeniería Mecánica
11	Ingeniería Mecatrónica

Fuente: Dpto. Gestión Curricular

Asimismo, se informa que a la fecha existe un total de **17** carreras en **proceso de rediseño curricular**, mismas que se detallan en la siguiente tabla:

Tabla 14: Carreras que iniciaron sus Rediseños Curriculares

Nº	CARRERA
1	Ingeniería en Desarrollo Rural
2	Medicina Veterinaria y Zootecnia (Tupiza)
3	Ingeniería Agropecuaria (Villazón)
4	Administración de Empresas
5	Contabilidad y Finanzas
6	Economía
7	Economía (Uncia)
8	Economía (Uyuni)
9	Física
10	Matemática
11	Química

12	Química (Uyuni)
13	Construcciones Civiles
14	Ingeniería Minera
15	Ingeniería de Procesos de Mat. Primas Min.
16	Mecánica Automotriz
17	Medicina

Fuente: Dpto. Gestión Curricular

• AJUSTES CURRICULARES

Entre las carreras que realizaron sus ajustes curriculares durante la gestión 2023 se tiene un total de 3. En el caso de la carrera de Arquitectura ha encarando su Ajuste Curricular después de haber sido aprobado su Diseño Curricular en la RAN de Oruro (septiembre del 2015). Las tres carreras siguientes fueron aprobados sus rediseños en la RAN de Tarija (diciembre, 2018).

Tabla 15: Carreras Realizaron Ajustes Curriculares

Nº	CARRERA
1	Lingüística e Idiomas Uyuni
2	Arquitectura
3	Ing. Agronómica

Fuente: Dpto. Gestión Curricular

• COMPLEMENTACIONES CURRICULARES

Se cuenta con una sola carrera que en la gestión 2023 realizó una complementación curricular como es la carrera de Lingüística e Idiomas Uyuni.

Tabla 16: Carreras realizaron Complementaciones Curriculares

Nº	CARRERA
1	Lingüística e Idiomas Uyuni

Fuente: Dpto. Gestión Curricular

▪ BIBLIOTECAS

La UATF actualmente cuenta con un total de 15 bibliotecas, siendo el personal administrativo encargado de la atención de estas un total de 18, sin embargo, solo 5 entregaron los informes de atención solicitados referentes a la Gestión 2023; la siguiente tabla muestra el resumen de atenciones realizadas en la gestión 2023 en las bibliotecas señaladas:

Tabla 17: Atención en Bibliotecas

BIBLIOTECAS UATF					
Nº	FACULTAD	BIBLIOTECARIO	ATENCIÓN		
			VARONES	MUJERES	TOTAL
0	BIBLIOTECA CENTRAL	JOSE LUIS SANTOS	1834	2490	4324
1	ARTES	INONNE CLARA ILLANES	193	134	327
2	CIENCIAS AGRICOLAS Y PECUARIAS	MIRIAM NAVARRO TUFIÑO	277	333	610
3	CIENCIAS ECONOMICAS FINANCIERAS Y ADMINISTRATIVAS	ROLANDO GUILMAR MOREIRA	271	440	711
4	INGENIERIA GEOLOGICA	OCTAVIO VELA CASTILLO	272	410	682
TOTAL:			2,847	3,807	6,654

Fuente: Informe Bibliotecarios UATF

○ GESTIÓN 2024

■ CALENDARIO ACADÉMICO 2024

El Calendario Académico establece la información de las actividades académico-administrativas que guían el Proceso Enseñanza Aprendizaje durante la gestión académica. El Calendario Académico 2024 aprobado por resolución del Honorable Consejo Universitario N° 044/2023 se presenta en el **Anexo N°2**.

■ ADMISIÓN ESTUDIANTIL

En la gestión 2024 se logró un total de **4988 admitidos** de un total de 12268 postulantes, sin embargo, se tuvo un total de 4456 estudiantes matriculados, tal como se muestra en la siguiente tabla resumen:

Tabla 18: Admisiones 2024

ADMISIONES GESTIÓN 2024			
MODALIDAD	POSTULANTES	ADMITIDOS	MATRICULADOS
PSA	8413	3470	3121
PRE-UNIVERSITARIO	1153	680	646
ADMISIONES ESPECIALES	2702	838	689
TOTAL:	12268	4988	4456

Fuente: Data Center

■ CURSO PRE UNIVERSITARIO

Mediante el curso preuniversitario se logró la admisión de un total de **680 estudiantes admitidos** de un total de 1153 postulantes, siendo el total de matriculados 646.

Tabla 19: Preuniversitario Gestión 2024

PREUNIVERSITARIO GESTIÓN 2024				
Nº	FACULTAD	POSTULANTES	ADMITIDOS	MATRICULADOS
1	CIENCIAS ECONÓMICAS FINANCIERAS Y ADMINISTRATIVAS	329	204	194
2	CIENCIAS AGRÍCOLAS Y PECUARIAS	96	62	60
3	CIENCIAS SOCIALES Y HUMANÍSTICAS	126	65	59
4	INGENIERÍA TECNOLÓGICA	118	60	58
5	ARTES	114	56	53
6	CIENCIAS DE LA SALUD	70	54	52
7	INGENIERÍA	82	53	52
8	DERECHO	51	40	38
9	CIENCIAS PURAS	58	39	36
10	INGENIERÍA GEOLÓGICA	49	29	26
11	INGENIERÍA MINERA	49	18	18
12	VICERRECTORADO	11	0	0
		1153	680	646

Fuente: Data Center

■ ADMISIONES ESPECIALES

Mediante el proceso de admisión especial se logró un total de 838 postulantes admitidos de un total de 2240, sin embargo, solamente 441 admitidos realizaron la compra de matrícula, tal como se muestra en la siguiente tabla resumen:

Tabla 20: Admisiones especiales Gestión 2024

ADMISIONES ESPECIALES GESTIÓN 2024		
POSTULANTES	ADMITIDOS	MATRICULADOS
2702	838	689

Fuente: Data Center

TRÁMITES ADMINISTRATIVOS

El departamento de Admisiones y Registros asimismo detalla el conjunto de atenciones realizadas en su labor administrativa en relación con las inscripciones, verificación y confirmación de certificados de notas, actas de aprobación, entre otros, mismos que se detalla en forma resumida en la siguiente tabla:

Tabla 21: Trámites Administrativos Gestión 2024

No.	DETALLE	CANTIDAD
1	TRASPASOS	15
2	RETIRO VOLUNTARIO	551
3	SUSPENSIONES	1294
4	READMISIONES	552
5	CAMBIO DE CARRERA	16
6	CERTIFICADO DE NOTAS	2502
7	ACTAS DE APROBACIÓN	2198
8	CARNET UNIVERSITARIO	8078

Fuente: Admisiones y Registros

MATRICULACIÓN Y PROGRAMACIONES

MATRICULADOS

La gestión 2024 contó con un total de **25037 estudiantes matriculados**, tal como se detalla en la siguiente tabla que muestra número de matriculados por carrera y facultad:

Tabla 22: Matrícula Estudiantil

CARRERA Y FACULTAD	NUEVOS			ANTIGUOS			TOTAL		
	F	M	T	F	M	T	F	M	T
FACULTAD DE ARTES	79	109	188	474	671	1145	553	780	1333
ARQUITECTURA	52	55	107	408	502	910	460	557	1017
ARTES MUSICALES	7	42	49	21	108	129	28	150	178
ARTES PLÁSTICAS	20	12	32	45	61	106	65	73	138
FACULTAD DE CC AA Y PP	132	104	236	515	371	886	647	475	1122
INGENIERÍA AGROINDUSTRIAL	33	14	47	132	67	199	165	81	246
INGENIERÍA AGRÓNOMICA	30	22	52	127	98	225	157	120	277
INGENIERÍA AGROPECUARIA - VILLAZÓN	18	28	46	64	86	150	82	114	196
INGENIERÍA EN DESARROLLO RURAL	16	16	32	46	41	87	62	57	119
MED. VETERINARIA Y ZOOTECNIA - TUPIZA	35	24	59	146	79	225	181	103	284
FACULTAD DE CC EE FF Y AA	480	345	825	3225	1953	5178	3705	2298	6003
ADMINISTRACIÓN DE EMPRESAS	89	73	162	675	457	1132	764	530	1294
AUDITORÍA - CONTADURÍA PÚBLICA	112	67	179	804	407	1211	916	474	1390
CONTABILIDAD Y FINANZAS	92	58	150	653	318	971	745	376	1121
CONTADURÍA PÚBLICA - TUPIZA	38	25	63	246	117	363	284	142	426
ECONOMÍA	26	22	48	303	205	508	329	227	556
ECONOMÍA - UNICHA	17	17	34	121	116	237	138	133	271
ECONOMÍA - UYUNI	22	22	44	90	63	153	112	85	197
INGENIERÍA COMERCIAL	84	61	145	333	270	603	417	331	748
FACULTAD DE CIENCIAS PURAS	97	156	253	422	464	886	519	620	1139
ESTADÍSTICA	7	7	14	65	29	94	72	36	108
FÍSICA	4	10	14	30	40	70	34	50	84
INGENIERÍA INFORMÁTICA	43	109	152	122	280	402	165	389	554
MATEMÁTICA	7	10	17	31	31	62	38	41	79
QUÍMICA	27	11	38	171	79	250	198	90	288
QUÍMICA - UYUNI	9	9	18	3	5	8	12	14	26
FACULTAD DE CC SS Y HH	220	88	308	882	361	1243	1102	449	1551
CIENCIAS DE LA COMUNICACIÓN	22	20	42	101	95	196	123	115	238
LINGÜÍSTICA E IDIOMAS	34	8	42	109	38	147	143	46	189
LINGÜÍSTICA E IDIOMAS - UYUNI	25	11	36	66	31	97	91	42	133

PROGRAMA LINGÜÍSTICA E IDIOMAS - UNCIA	0	0	0	11	5	16	11	5	16
TRABAJO SOCIAL	80	10	90	294	56	350	374	66	440
TRABAJO SOCIAL - UNCIA	17	4	21	129	18	147	146	22	168
TURISMO	24	16	40	104	70	174	128	86	214
TURISMO - UYUNI	18	19	37	68	48	116	86	67	153
FACULTAD DE DERECHO	299	254	553	1138	967	2105	1437	1221	2658
DERECHO	182	161	343	784	697	1481	966	858	1824
DERECHO - TUPIZA	75	69	144	248	176	424	323	245	568
DERECHO - UNCIA	42	24	66	106	94	200	148	118	266
FACULTAD DE INGENIERIA	76	169	245	479	1552	2031	555	1721	2276
CONSTRUCCIONES CIVILES	11	13	24	28	104	132	39	117	156
ING. EN GEODESIA Y TOPOGRAFIA	7	24	31	56	149	205	63	173	236
INGENIERIA CIVIL	58	132	190	395	1299	1694	453	1431	1884
FACULTAD DE INGENIERIA GEOLOGICA	55	62	117	381	416	797	436	478	914
INGENIERIA DEL MEDIO AMBIENTE	35	23	58	273	140	413	308	163	471
INGENIERIA GEOLOGICA	20	39	59	108	276	384	128	315	443
FACULTAD DE INGENIERIA MINERA	44	132	176	165	422	587	209	554	763
ING. DE PROCESOS DE MAT. PRIMAS MIN.	15	39	54	78	135	213	93	174	267
INGENIERIA MINERA	29	93	122	87	287	374	116	380	496
FACULTAD DE INGENIERIA TECNOLOGICA	28	399	427	131	1330	1461	159	1729	1888
INGENIERIA ELECTRICA	7	81	88	32	329	361	39	410	449
INGENIERIA ELECTRONICA	9	29	38	37	188	225	46	217	263
INGENIERIA MECANICA	0	67	67	17	289	306	17	356	373
INGENIERIA MECATRONICA	7	44	51	29	197	226	36	241	277
MECANICA AUTOMOTRIZ	2	71	73	10	238	248	12	309	321
TEC. MEDIO ELECTRICIDAD	0	30	30	3	28	31	3	58	61
TEC. MEDIO ELECTRONICA	0	15	15	0	13	13	0	28	28
TEC. MEDIO MECANICA AUTOMOTRIZ	3	48	51	1	45	46	4	93	97
TEC. MEDIO MECANICA GENERAL	0	14	14	2	3	5	2	17	19
FACULTAD DE CIENCIAS DE LA SALUD	340	85	425	1050	210	1260	1390	295	1685
ENFERMERIA	181	40	221	811	119	930	992	159	1151
ENFERMERIA - VILLAZON	54	15	69	166	56	222	220	71	291
TEC. MEDIO ENFERMERIA	69	21	90	0	0	0	69	21	90
ENFERMERIA - LLICA	36	9	45	73	35	108	109	44	153
FACULTAD DE MEDICINA	73	71	144	824	549	1373	897	620	1517
MEDICINA	73	71	144	824	549	1373	897	620	1517
VICERRECTORADO	234	340	574	722	892	1614	956	1232	2188
INGENIERIA DE SISTEMAS	43	162	205	210	597	807	253	759	1012
INGENIERIA DE SISTEMAS - TUPIZA	7	22	29	21	33	54	28	55	83
ODONTOLOGIA	162	106	268	491	262	753	653	368	1021
INGENIERIA EN DISEÑO Y PROGRAMACION DIGITAL	22	50	72	0	0	0	22	50	72
TOTAL	2157	2314	4471	10408	10158	20566	12565	12472	25037

Fuente: Data Center

FIGURA 3: Matricula Estudiantil 2024 por Facultades



Fuente: Data Center

PROGRAMADOS

La gestión 2024 conto con un total de **24207 estudiantes matriculados**, de entre los cuales se programaron en la Gestión 01/2024 un total de 21994 y en la Gestión 02/2024 un total de 18389 estudiantes programados.

ESTUDIANTES GRADUADOS

La gestión 2024 presenta un total de **2103 estudiantes graduados** que registran un promedio de permanencia de 8.9 años.

Tabla 23: Graduados Gestión 2024

TOTAL NUEVOS MATRICULADOS	CANTIDAD GRADUADOS	PROMEDIO PERMANENCIA
4456	2103	8.9

Fuente: Estadísticas DSA

CURSOS DE VERANO

El curso de verano se viene desarrollando a la fecha de acuerdo con las carreras que solicitaron la realización de estos en su calendario interno, el detalle de estudiantes programados por facultades y carreras se presenta en la siguiente tabla:

Tabla 24: Cursos de Verano Gestión 2024

FACULTAD/CARRERA	PROGRAMADOS		
ARTES	527	DERECHO	670
ARQUITECTURA	527	DERECHO	628
CIENCIAS AGRICOLAS Y PECUARIAS	175	DERECHO - UNCIA	42
INGENIERIA AGROINDUSTRIAL	48	INGENIERIA	826
INGENIERIA AGRONOMICA	52	CONSTRUCCIONES CIVILES	37
INGENIERIA EN DESARROLLO RURAL	15	ING. EN GEODESIA Y TOPOGRAFIA	16
MED. VETERINARIA Y ZOOTECNIA - TUPIZA	60	INGENIERIA CIVIL	773
CIENCIAS ECONOMICAS FINANCIERAS Y ADMINISTRATIVAS	1.568	INGENIERIA GEOLOGICA	113
ADMINISTRACION DE EMPRESAS	608	INGENIERIA DEL MEDIO AMBIENTE	66
AUDITORIA - CONTADURIA PUBLICA	403	INGENIERIA GEOLOGICA	47
CONTABILIDAD Y FINANZAS	204	INGENIERIA MINERA	123
CONTADURIA PUBLICA - TUPIZA	138	ING. DE PROCESOS DE MAT. PRIMAS MIN.	51
ECONOMIA	118	INGENIERIA MINERA	72
ECONOMIA - UNCIA	60	INGENIERIA TECNOLÓGICA	252
ECONOMIA - UYUNI	30	INGENIERIA ELECTRICA	138
INGENIERIA COMERCIAL	7	INGENIERIA ELECTRONICA	39
CIENCIAS PURAS	42	INGENIERIA MECANICA	54
INGENIERIA INFORMATICA	42	INGENIERIA MECATRONICA	14
CIENCIAS SOCIALES Y HUMANISTICAS	163	MECANICA AUTOMOTRIZ	7
LINGUISTICA E IDIOMAS - UYUNI	1	VICERRECTORADO	252
TRABAJO SOCIAL	98	INGENIERIA DE SISTEMAS	223
TRABAJO SOCIAL - UNCIA	10	INGENIERIA DE SISTEMAS - TUPIZA	8
TURISMO	35	INGENIERIA EN DISEÑO Y PROGRAMACION DIGITAL	21
TURISMO - UYUNI	19	Total general:	4.711

Fuente: Data Center

MESAS DE EXAMEN

Las mesas de examen programadas en la Gestión 2024 de verano e invierno, de acuerdo con el calendario académico interno de las carreras, tuvieron los siguientes resultados:

Tabla 24: Mesa de Examen Gestión 2024

GESTIÓN	% APROBADOS	% REPROBADOS	% ABANDONOS
04/2024	36	15	49
05/2024	44	40	16

Fuente: Data Center

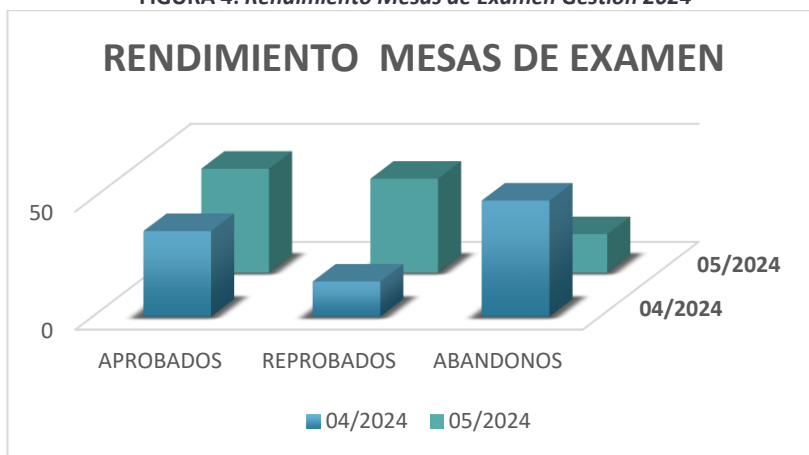
FIGURA 4: Rendimiento Mesas de Examen Gestión 2024

Fuente: Data Center

■ RENDIMIENTO ACADÉMICO

El rendimiento académico en la gestión 2024 presenta un promedio de 54% de aprobados, 25 % de Reprobados y un 21% de abandonos; tal como se muestra en la siguiente tabla resumen y posterior detalle.

Tabla 25: Rendimiento Académico Gestión 2024

RENDIMIENTO ACADÉMICO GESTIÓN 2024		
% Abandonados	% Aprobados	% Reprobados
21	54	25

Fuente: Data Center

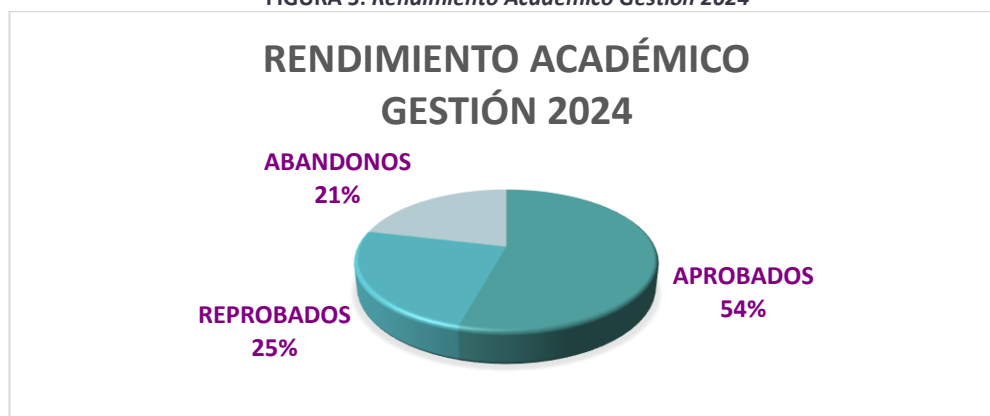
FIGURA 5: Rendimiento Académico Gestión 2024

Fuente: Data Center

■ BECAS ESTUDIANTILES

La Universidad Autónoma “Tomás Frías” reconoce las **Becas Socio Económicas**, destinadas a incentivar la permanencia académica de estudiantes universitarios provenientes de sectores empobrecidos, indígenas originarios, y campesinos de la sociedad boliviana a objeto de garantizar las condiciones mínimas necesarias para su rendimiento académico: Beca Alimentación, Beca Internado y Beca Trabajo.

Asimismo, se cuenta con **Becas Académicas**, que se encuentran destinadas a la optimización de la calidad académica a favor de los estudiantes universitarios, en esta categoría se encuentran las siguientes becas: Beca Auxiliatura de docencia y Beca de Graduación.

● BECA AUXILIATURA DE DOCENCIA

La UATF cuenta con un total de **1188 becas auxiliatura** haciendo notar que el reporte refleja la designación realizada en la gestión 2024 por carrera y facultad considerando aquellas auxiliaturas de servicio que se encuentran distribuidas en las diferentes carreras.

Tabla 26: Beca Auxiliatura 2024

CARRERA	CANTIDAD		
ARTES	50	26. TRABAJO SOCIAL	9
1. ARQUITECTURA	14	27. TRABAJO SOCIAL - UNCIA	14
2. ARTES MUSICALES	17	28. TURISMO	17
3. ARTES PLASTICAS	19	29. TURISMO - UYUNI	11
CIENCIAS AGRICOLAS Y PECUARIAS	83	DERECHO	44
4. INGENIERIA AGROINDUSTRIAL	14	30. DERECHO	33
5. INGENIERIA AGRONOMICA	21	31. DERECHO - UNCIA	11
6. INGENIERIA AGROPECUARIA - VILLAZON	9	INGENIERIA	177
7. INGENIERIA EN DESARROLLO RURAL	15	32. CONSTRUCCIONES CIVILES	8
8. MED. VETERINARIA Y ZOOTECHNIA - TUPIZA	24	33. ING. EN GEODESIA Y TOPOGRAFIA	27
CIENCIAS DE LA SALUD	37	34. INGENIERIA CIVIL	142
9. ENFERMERIA	25	INGENIERIA GEOLOGICA	65
10. ENFERMERIA - VILLAZON	12	35. INGENIERIA DEL MEDIO AMBIENTE	29
CIENCIAS ECONOMICAS FINANCIERAS Y ADMINISTRATIVAS	294	36. INGENIERIA GEOLOGICA	36
11. ADMINISTRACION DE EMPRESAS	69	INGENIERIA MINERA	48
12. AUDITORIA - CONTADURIA PUBLICA	68	37. ING. DE PROCESOS DE MAT. PRIMAS MIN.	19
13. CONTABILIDAD Y FINANZAS	45	38. INGENIERIA MINERA	29
14. CONTADURIA PUBLICA - TUPIZA	25	INGENIERIA TECNOLOGICA	88
15. ECONOMIA	47	39. INGENIERIA ELECTRICA	19
16. ECONOMIA - UNCIA	14	40. INGENIERIA ELECTRONICA	26
17. ECONOMIA - UYUNI	9	41. INGENIERIA MECANICA	18
18. INGENIERIA COMERCIAL	17	42. INGENIERIA MECATRONICA	10
CIENCIAS PURAS	159	43. MECANICA AUTOMOTRIZ	15
19. ESTADISTICA	16	MEDICINA	32
20. FISICA	20	44. MEDICINA	32
21. INGENIERIA INFORMATICA	45	VICERRECTORADO	40
22. MATEMATICA	30	45. INGENIERIA DE SISTEMAS	40
23. QUIMICA	48	46. ODONTOLOGIA	
CIENCIAS SOCIALES Y HUMANISTICAS	71		
24. LINGUISTICA E IDIOMAS	11		
25. LINGUISTICA E IDIOMAS - UYUNI	9		
		Total general:	1188

Fuente: Data Center

• BECA ALIMENTACIÓN

Se cuenta con un total de **2586 becas alimentación** presupuestadas, sin embargo, en la gestión 2024 solamente se ejecutaron 2298 de las cuales 2204 son becas parciales y 94 son becas completas, el detalle de los datos se muestran en la siguiente tabla.

Tabla 27: Detalle Beca Alimentación Gestión 2024

Nº	FAC - CARRERA	PRESUPUESTADO		EJECUTADO	
		PARCIAL	COMPLETA	PARCIAL	COMPLETA
1	ARTES	107	1	99	1
	ARQUITECTURA	70	0	70	0
	ARTES MUSICALES	20	0	12	0
	ARTES PLASTICAS	17	1	17	1
2	CIENCIAS AGRICOLAS Y PECUARIAS	218	9	186	9
	INGENIERIA AGROINDUSTRIAL	36	0	36	0
	INGENIERIA AGRONOMICIA	126	9	94	9
	INGENIERIA AGROPECUARIA - VILLAZON	18	0	18	0
	INGENIERIA EN DESARROLLO RURAL	15	0	15	0
	MED. VETERINARIA Y ZOOTECNIA - TUPIZA	23	0	23	0
3	CIENCIAS DE LA SALUD	115	0	64	0
	ENFERMERIA	96	0	45	0
	ENFERMERIA - LLICA	0	0	0	0
	ENFERMERIA - VILLAZON	19	0	19	0
4	CIENCIAS ECONOMICAS FINANCIERAS Y ADMINISTRATIVAS	684	2	683	2
	ADMINISTRACION DE EMPRESAS	155	0	155	0
	AUDITORIA - CONTADURIA PUBLICA	143	1	143	1
	CONTABILIDAD Y FINANZAS	134	1	134	1
	CONTADURIA PUBLICA - TUPIZA	62	0	62	0
	ECONOMIA	100	0	99	0
	ECONOMIA - UNCIA	38	0	38	0
	ECONOMIA - UYUNI	20	0	20	0
	INGENIERIA COMERCIAL	32	0	32	0
5	CIENCIAS PURAS	162	3	128	3
	ESTADISTICA	15	1	15	1
	FISICA	12	0	1	0
	INGENIERIA INFORMATICA	81	0	81	0
	MATEMATICA	24	1	2	1
	QUIMICA	30	1	29	1
	QUIMICA - UYUNI	0	0	0	0
6	CIENCIAS SOCIALES Y HUMANISTICAS	255	2	184	2
	CIENCIAS DE LA COMUNICACION	0	0	0	0
	LINGUISTICA E IDIOMAS	48	0	11	0
	LINGUISTICA E IDIOMAS - UYUNI	14	0	14	0
	PROGRAMA LINGUISTICA E IDIOMAS - UNCIA	0	0	0	0
	TRABAJO SOCIAL	77	2	75	2
	TRABAJO SOCIAL - UNCIA	28	0	26	0
	TURISMO	41	0	41	0
	TURISMO - UYUNI	17	0	17	0
7	DERECHO	145	0	136	0
	DERECHO	120	0	116	0
	DERECHO - TUPIZA	0	0	0	0
	DERECHO - UNCIA	25	0	20	0
9	INGENIERIA	254	2	222	2
	CONSTRUCCIONES CIVILES	43	0	23	0
	ING. EN GEODESIA Y TOPOGRAFIA	27	0	21	0
	INGENIERIA CIVIL	184	2	178	2
9	INGENIERIA GEOLOGICA	88	40	84	40
	INGENIERIA DEL MEDIO AMBIENTE	66	0	62	0
	INGENIERIA GEOLOGICA	22	40	22	40
10	INGENIERIA MINERA	40	35	37	35
	ING. DE PROCESOS DE MAT. PRIMAS MIN.	22	0	19	0

	INGENIERIA MINERA	18	35	18	35
11	INGENIERIA TECNOLÓGICA	177	0	177	0
	INGENIERIA ELECTRICA	41	0	41	0
	INGENIERIA ELECTRONICA	34	0	34	0
	INGENIERIA MECANICA	38	0	38	0
	INGENIERIA MECATRONICA	29	0	29	0
	MECANICA AUTOMOTRIZ	35	0	35	0
12	MEDICINA	131	0	63	0
	MEDICINA	131	0	63	0
13	VICERRECTORADO	146	0	141	0
	INGENIERIA DE SISTEMAS	110	0	110	0
	INGENIERIA DE SISTEMAS - TUPIZA	0	0	0	0
	ODONTOLOGIA	36	0	31	0
TOTAL:		2492	94	2204	94

Fuente: Bienestar Universitario

• BECA INTERNADO

La Beca Internado de la UATF cuenta con un total de 168 espacios en el edificio del Internado Universitario, teniendo un total de 99 internos de entre los cuales se tuvo 8 nuevos en la gestión 2024.

El siguiente cuadro muestra el detalle de ambientes disponibles por planta y cantidad de habitaciones ocupadas:

Tabla 28:Detalle Beca Internado

PISO	HABITACIONES DOBLES	HABITACIONES SIMPLES	OCUPADOS
PLATA BAJA	15	0	11
PRIMER PISO	17	1	20
SEGUNDO PISO	17	1	25
TERCER PISO	17	1	20
CUARTO PISO	18	1	20
TOTAL:	84	4	99

Fuente: Informe Bienestar Universitario

• BECA GRADUACIÓN

La Beca Graduación es una contribución económica que concede la Universidad Autónoma "Tomás Frías", a los estudiantes que tienen programado las asignaturas de graduación, para coadyuvar en su titulación como profesionales, cuyo fin es elevar los índices de titulación. De acuerdo con los datos obtenidos del Data Center, la gestión 2024 contó con un total de 19 becas graduación designadas.

Tabla 30: Beca Graduación 2024

CARRERA	CANTIDAD
CIENCIAS AGRICOLAS Y PECUARIAS	6
47. INGENIERIA EN DESARROLLO RURAL	2
48. MED. VETERINARIA Y ZOOTECCIA - TUPIZA	4
CIENCIAS DE LA SALUD	7
49. ENFERMERIA	1
50. ENFERMERIA - VILLAZON	6
CIENCIAS ECONOMICAS FINANCIERAS Y ADMINISTRATIVAS	2
51. AUDITORIA - CONTADURIA PUBLICA	1
52. CONTADURIA PUBLICA - TUPIZA	1
CIENCIAS SOCIALES Y HUMANISTICAS	4
53. TURISMO	4
Total general:	19

Fuente: Data Center

• BECA TRABAJO

La Beca La Beca Trabajo, es la transferencia económica mensual que otorga la Universidad Autónoma "Tomás Frías", destinada a través de una ayuda monetaria al estudiante de los últimos para el desarrollo de actividades relacionadas con su formación académica en unidades académicas y administrativas. De acuerdo con los datos obtenidos del Data Center, la gestión 2024 contó con un total de 105 becas trabajo designadas.

Tabla 291: Beca Trabajo 2024

CARRERA	CANTIDAD		
ARTES	4	78.	LINGÜÍSTICA E IDIOMAS - UYUNI
54.	ARQUITECTURA	79.	TRABAJO SOCIAL
55.	ARTES MUSICALES	80.	TRABAJO SOCIAL - UNCIA
56.	ARTES PLÁSTICAS	81.	TURISMO
CIENCIAS AGRÍCOLAS Y PECUARIAS	7	82.	TURISMO - UYUNI
57.	INGENIERÍA AGROINDUSTRIAL	DERECHO	3
58.	INGENIERÍA AGRONÓMICA	83.	DERECHO
59.	INGENIERÍA AGROPECUARIA - VILLAZÓN	84.	DERECHO - UNCIA
60.	INGENIERÍA EN DESARROLLO RURAL	INGENIERÍA	18
61.	MED. VETERINARIA Y ZOOTECNIA - TUPIZA	85.	CONSTRUCCIONES CIVILES
CIENCIAS DE LA SALUD	2	86.	ING. EN GEODESIA Y TOPOGRAFIA
62.	ENFERMERIA	87.	INGENIERIA CIVIL
63.	ENFERMERIA - VILLAZÓN	INGENIERIA GEOLOGICA	3
CIENCIAS ECONÓMICAS FINANCIERAS Y ADMINISTRATIVAS	19	88.	INGENIERIA DEL MEDIO AMBIENTE
64.	ADMINISTRACIÓN DE EMPRESAS	89.	INGENIERIA GEOLOGICA
65.	AUDITORIA - CONTADURIA PÚBLICA	INGENIERIA MINERA	2
66.	CONTABILIDAD Y FINANZAS	90.	ING. DE PROCESOS DE MAT. PRIMAS MIN.
67.	CONTADURIA PÚBLICA - TUPIZA	91.	INGENIERIA MINERA
68.	ECONOMIA	INGENIERIA TECNOLÓGICA	16
69.	ECONOMIA - UNCIA	92.	INGENIERIA ELECTRICA
70.	ECONOMIA - UYUNI	93.	INGENIERIA ELECTRONICA
71.	INGENIERIA COMERCIAL	94.	INGENIERIA MECANICA
CIENCIAS PURAS	13	95.	INGENIERIA MECATRONICA
72.	ESTADISTICA	96.	MECANICA AUTOMOTRIZ
73.	FISICA	MEDICINA	5
74.	INGENIERIA INFORMÁTICA	97.	MEDICINA
75.	MATEMÁTICA	VICERRECTORADO	4
76.	QUÍMICA	98.	INGENIERIA DE SISTEMAS
CIENCIAS SOCIALES Y HUMANÍSTICAS	9	99.	ODONTOLOGIA
77.	LINGÜÍSTICA E IDIOMAS	Total general:	105

Fuente: Data Center

1. GESTIÓN CURRICULAR

El departamento de Gestión Curricular, dependiente de la Dirección de Servicios Académicos cuyo objetivo principal de: Contribuir, acompañar activamente al desarrollo de las innovaciones curriculares, como diseños, rediseños, implementación, ejecución, evaluación, ajustes y complementación pertinentes en las diferentes unidades académicas de la UATF, bajo el Enfoque de la Formación Basada en Competencias, con elementos referidos a las particularidades de las Carreras, fortaleciendo de esta manera la política académica institucional, para promover la mejora de la calidad educativa y alcanzar la excelencia académica; presenta los siguientes resultados del trabajo realizado durante la gestión 2024.

1. DISEÑOS CURRICULARES

En la gestión 2024 se procedió a la elaboración de Diseños curriculares en respuesta a diferentes solicitudes realizadas por diferentes municipios. El Programa de Ingeniería Industrial corresponde a la central; mientras que los 6 restantes mencionados corresponden a Programas Cíclicos Autofinanciados.

Tabla 32: Diseños Curriculares Gestión 2024

Nº	CARRERAS/PROGRAMAS
1	Ingeniería Industrial (CENTRAL)
2	Administración de Empresas (Rio Grande – Nor Lipéz)
3	Comercio Exterior y Aduanas (Municipio Villazón)
4	Mecánica Automotriz "TUS" (Municipio Villazón)
5	Ingeniería Eléctrica (San Cristóbal)
6	Ingeniería Mecánica Industrial (San Cristóbal)
7	Ingeniería Eléctrico Mecánica (San Cristóbal)

Fuente: Dpto. Gestión Curricular

2. REDISEÑOS CURRICULARES

En la gestión 2024 se llevó a cabo la Reunión Académica Nacional (RAN) en la ciudad de Sucre en el mes de septiembre, en la cual fueron aprobados un total de **3 Rediseños Curriculares** de las carreras mencionadas en la tabla 31, con excepción de Matemática, cuyo documento se encuentra Aprobado de la Comisión Académica y pendiente de aprobación en el H.C. U.:

Tabla 30: Rediseños y Diseños Curriculares Aprobados Gestión 2024

Nº	REDISEÑOS CURRICULARES
1	Ingeniería Minera
2	Administración de Empresas
3	Medicina
4	Matemática

Fuente: Dpto. Gestión Curricular

Asimismo, se informa que a la fecha existe un total de 33 carreras en proceso de innovación curricular, que se espera logren la culminación en la gestión 2025.

3. AJUSTES CURRICULARES

Entre las carreras que realizaron sus ajustes curriculares durante la gestión 2024 se tiene un total de 6, según detalla la siguiente tabla.

Tabla 31: Carreras con Ajuste Curricular

Nº	CARRERA
1	Artes Musicales
2	Arquitectura
3	Ingeniería Agronómica
4	Ingeniería Informática
5	Derecho
6	Ingeniería Civil

Fuente: Dpto. Gestión Curricular

4. COMPLEMENTACIONES CURRICULARES

En la Gestión 2024 fueron 3 carreras las que procedieron a la realización de sus complementaciones curriculares, como se muestra en la siguiente tabla.

Tabla 32: Carreras con Complementaciones Curriculares

Nº	CARRERA
1	Economía
2	Ingeniería Comercial
3	Trabajo Social

Fuente: Dpto. Gestión Curricular

Las Complementaciones Curriculares fueron en las Carreras: Economía (Proyecto Diplomado); Ing. Comercial (reglamentos: graduación vía diplomado, excelencia y examen de grado) y Trabajo Social está en proceso.

2. BIBLIOTECAS

La UATF actualmente cuenta con un total de 15 bibliotecas, siendo el personal administrativo encargado de la atención de estas un total de 18 bibliotecarios cuyos informes de atención solicitados referentes a la Gestión 2024 arrojaron los resultados presentados en la siguiente tabla que muestra el resumen de atenciones realizadas durante la gestión en las bibliotecas señaladas:

Tabla 33: Atención en Bibliotecas

BIBLIOTECAS UATF					
Nº	BIBLIOTECA	BIBLIOTECARIO	ATENCIÓN		
			VARONES	MUJERES	TOTAL
1	CENTRAL	JOSE LUIS SANTOS	1808	3310	5118
2	ARTES	INONNE CLARA ILLANES	90	96	186
3	CIENCIAS AGRICOLAS Y PECUARIAS	MIRIAM NAVARRO TUFINO	104	144	248
4	DERECHO	BETZABETH QUICHU MOHGROVEJO	572	322	893
5	INGENIERIA GEOLOGICA	OCTAVIO VELA CASTILLO			
6	ENFERMERÍA	BERNARDO FIDEL CABALLERO	410	3591	4001
7	ECONOMÍA	ROLANDO GILMAR MOREIRA LORIA	402	520	922
8	TURISMO	SIMÓN ALMENDRAS SANABRIA	0	0	0
9	MINAS	CARLOS BALBIN	75	104	179
10	INGENIERÍA	JORGE LEYTON CH.	30	12	42
11	TRABAJO SOCIAL	JORGE NOYA CANIZARES	-	-	61
12	TECNOLÓGICA	EDWIN GROBER GUTIERREZ PEREZ	89	364	453
13	ADMINISTRACIÓN DE EMPRESAS	ARTURO BARRIOS	452	240	692
14	MEDICINA	FLORENCIO CAMPOS ZANABRIA	54	68	124
TOTAL:			4086	8771	12919

Fuente: Informe Bibliotecarios UATF

2. GESTIÓN 2025

1. CALENDARIO ACADÉMICO 2025

El Calendario Académico establece la información de las actividades académico-administrativas que guían el Proceso Enseñanza Aprendizaje durante la gestión académica. El Calendario Académico 2025 aprobado por **Dictamen 06/2024** de Comisión Académica y resolución del Honorable Consejo Universitario **Nº 044/2024** se presenta en el **Anexo Nº3**.

2. ADMISIÓN ESTUDIANTIL

En la gestión 01/2025 se logró un total de **4377 admitidos** de un total de 11266 postulantes, sin embargo, se tuvo un total de 3859 estudiantes matriculados, tal como se muestra en la siguiente tabla resumen:

Tabla 34: Admisiones 01/2025

ADMISIONES GESTIÓN 2025			
MODALIDAD	POSTULANTES	ADMITIDOS	MATRICULADOS
PSA	8395	3170	2275
PRE-UNIVERSITARIO	809	435	392
ADMISIONES ESPECIALES	2062	815	692
TOTAL:	11266	4377	3859

Fuente: DAR

3. CURSO PRE UNIVERSITARIO

Mediante el curso preuniversitario se logró la admisión de un total de **435 estudiantes admitidos** de un total de 809 postulantes, siendo el total de matriculados 392.

4. ADMISIONES ESPECIALES

Mediante el proceso de admisión especial se logró un total de 838 postulantes admitidos de un total de 2240, sin embargo, solamente 441 admitidos realizaron la compra de matrícula, tal como se muestra en la siguiente tabla resumen:

Tabla 35: Admisiones especiales Gestión 2025

ADMISIONES ESPECIALES GESTIÓN 2025		
POSTULANTES	ADMITIDOS	MATRICULADOS
2062	815	692

Fuente: Data Center

5. TRÁMITES ADMINISTRATIVOS

El departamento de Admisiones y Registros, asimismo, detalla el conjunto de atenciones realizadas en su labor administrativa en relación con las inscripciones, verificación y confirmación de certificados de notas, actas de aprobación, entre otros, mismos que se detalla en forma resumida en la siguiente tabla:

Tabla 36: Trámites Administrativos Gestión 2025

No.	DETALLE	CANTIDAD
1	TRASPASOS	11
2	ANULACIONES DE CARRERA	471
3	SUSPENSIONES- READMISIONES	307
4	CAMBIO DE CARRERA	16
5	CERTIFICADO DE NOTAS	1551
6	ACTAS DE APROBACIÓN	1183
7	CARNET UNIVERSITARIO	4535

Fuente: Admisiones y Registros

6. MATRICULACIÓN Y PROGRAMACIONES

1. MATRICULADOS

La gestión 01/2025 conto con un total de **23736 estudiantes matriculados**, tal como se detalla en la siguiente tabla que muestra número de matriculados por carrera y facultad:

Tabla 37: Matrícula Estudiantil

CARRERA Y FACULTAD	NUEVOS	ANTIGUOS	TOTAL
FACULTAD DE ARTES	150	1084	1234
ARQUITECTURA	77	852	929
ARTES MUSICALES	37	124	161
ARTES PLASTICAS	38	108	144
FACULTAD DE CC AA Y PP	176	883	1059
INGENIERIA AGROINDUSTRIAL	40	199	239
INGENIERIA AGRONOMICA	36	209	245
INGENIERIA AGROPECUARIA - VILLAZON	26	149	175
INGENIERIA EN DESARROLLO RURAL	19	81	100
MED. VETERINARIA Y ZOOTECNIA - TUPIZA	55	245	300
FACULTAD DE CC EE FF Y AA	751	4731	5482
ADMINISTRACION DE EMPRESAS	135	1027	1162
AUDITORIA - CONTADURIA PUBLICA	177	1162	1339
COMERCIO INTERNACIONAL(VILLAZON)	0	0	0
CONTABILIDAD Y FINANZAS	160	936	1096
CONTADURIA PUBLICA - TUPIZA	56	317	373
ECONOMIA	25	374	399
ECONOMIA - UNCIA	27	202	229
ECONOMIA - UYUNI	33	151	184
INGENIERIA COMERCIAL	138	562	700
FACULTAD DE CIENCIAS PURAS	133	862	995
ESTADISTICA	1	98	99
FISICA	6	64	70
INGENIERIA INFORMATICA	84	413	497
MATEMATICA	5	57	62
QUIMICA	31	214	245
QUIMICA - UYUNI	6	16	22
FACULTAD DE CC SS Y HH	271	1095	1366
CIENCIAS DE LA COMUNICACION	31	183	214
LINGUISTICA E IDIOMAS	18	126	144
LINGUISTICA E IDIOMAS - UYUNI	43	78	121
TRABAJO SOCIAL	62	330	392
TRABAJO SOCIAL - UNCIA	34	109	143
TURISMO	32	170	202
TURISMO - UYUNI	51	99	150
FACULTAD DE DERECHO	536	2102	2638
DERECHO	370	1505	1875

DERECHO - TUPIZA	107	416	523
DERECHO - UNCIA	59	181	240
FACULTAD DE INGENIERIA	161	1894	2055
CONSTRUCCIONES CIVILES	8	111	119
ING. EN GEODESIA Y TOPOGRAFIA	14	180	194
INGENIERIA CIVIL	139	1603	1742
FACULTAD DE INGENIERIA GEOLOGICA	91	686	777
INGENIERIA DEL MEDIO AMBIENTE	36	306	342
INGENIERIA GEOLOGICA	55	380	435
FACULTAD DE INGENIERIA MINERA	131	609	740
ING. DE PROCESOS DE MAT. PRIMAS MIN.	55	213	268
INGENIERIA MINERA	76	396	472
FACULTAD DE INGENIERIA TECNOLOGICA	442	1368	1810
INGENIERIA ELECTRICA	50	351	401
INGENIERIA ELECTRICA - SAN CRISTOBAL	60	0	60
INGENIERIA ELECTRONICA	22	213	235
INGENIERIA INDUSTRIAL	10	0	10
INGENIERIA MECANICA	45	291	336
INGENIERIA MECANICA - SAN CRISTOBAL	50	0	50
INGENIERIA MECATRONICA	39	198	237
MECANICA AUTOMOTRIZ	47	203	250
MECANICA AUTOMOTRIZ - SAN CRISTOBAL	47	0	47
TEC. MEDIO ELECTRICIDAD	18	39	57
TEC. MEDIO ELECTRONICA	5	17	22
TEC. MEDIO MECANICA AUTOMOTRIZ	32	46	78
TEC. MEDIO MECANICA GENERAL	17	10	27
FACULTAD DE CIENCIAS DE LA SALUD	433	1383	1816
ENFERMERIA	250	937	1187
ENFERMERIA - VILLAZON	57	246	303
TEC. MEDIO ENFERMERIA	37	71	108
ENFERMERIA - LLICA	89	129	218
FACULTAD DE MEDICINA	255	1168	1423
MEDICINA	255	1168	1423
VICERRECTORADO	524	1817	2341
INGENIERIA DE SISTEMAS	165	800	965
INGENIERIA DE SISTEMAS - TUPIZA	29	55	84
ODONTOLOGIA	57	36	93
INGENIERIA EN DISEÑO Y PROGRAMACION DIGITAL	273	926	1199
TOTAL	4054	19682	23736

Fuente: Data Center

FIGURA 6: Matricula Estudiantil 01/2025 por Facultades

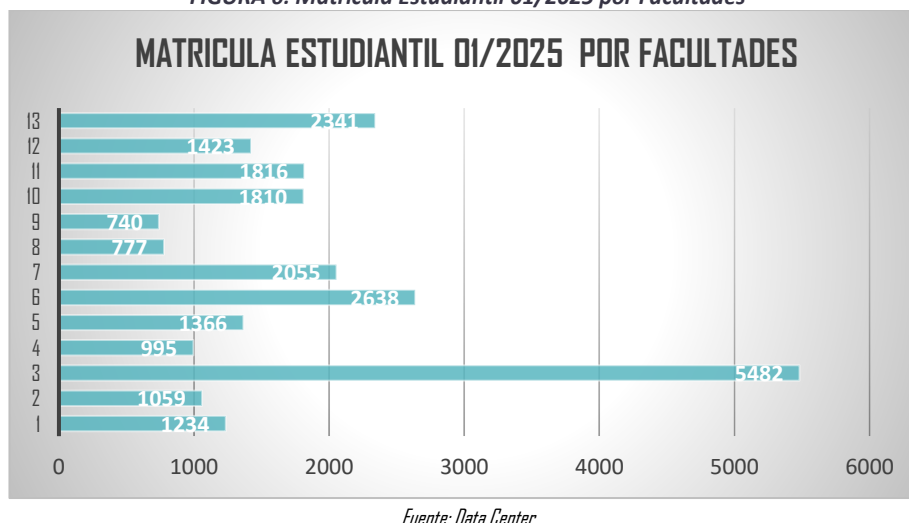

2. PROGRAMADOS

La gestión 2025 conto con un total de **23736 estudiantes matriculados**, de entre los cuales se programaron en la Gestión 01/2025 un total de 21297.

7. ESTUDIANTES GRADUADOS

La gestión 2025 presenta un total de **1750 estudiantes graduados** (concluyeron con el Plan de Estudios) que registran un promedio de permanencia de 9.2 años.

Tabla 41: Graduados Gestión 01/2025

TOTAL NUEVOS MATRICULADOS	CANTIDAD GRADUADOS	PROMEDIO PERMANENCIA
3859	1750	9.2

Fuente: Estadísticas DSA

8. MESAS DE EXAMEN

Las mesas de examen programadas en la Gestión 2025 de verano e invierno, de acuerdo con el calendario académico interno de las carreras, tuvieron los siguientes resultados:

Tabla 38: Mesa de Examen Gestión 2025

CARRERA	PROGRAMADOS	
	4/2025 - MESA DE EXAMEN DE VERANO	5/2025 - MESA DE EXAMEN DE INVIERNO
ARQUITECTURA	4	16
ARTES MUSICALES	0	0
ARTES PLASTICAS	0	0
INGENIERIA AGROINDUSTRIAL	14	27
INGENIERIA AGRONOMICIA	31	36
INGENIERIA AGROPECUARIA - VILLAZON	0	0
INGENIERIA EN DESARROLLO RURAL	14	24
MED. VETERINARIA Y ZOOTECNIA - TUPIZA	0	0
ENFERMERIA	172	0
ENFERMERIA - LLICA	15	0
ENFERMERIA - VILLAZON	20	0
TEC. MEDIO ENFERMERIA	0	0
ADMINISTRACION DE EMPRESAS	373	495
AUDITORIA - CONTADURIA PUBLICA	173	289
COMERCIO INTERNACIONAL - VILLAZON	0	0
CONTABILIDAD Y FINANZAS	44	123
CONTADURIA PUBLICA - TUPIZA	21	50
ECONOMIA	62	75
ECONOMIA - UNCA	11	69
ECONOMIA - UYUNI	13	40
INGENIERIA COMERCIAL	69	229
ESTADISTICA	4	2
FISICA	1	2
INGENIERIA INFORMATICA	16	91
MATEMATICA	0	1
QUIMICA	0	19
QUIMICA - UYUNI	0	0
CIENCIAS DE LA COMUNICACION	0	0
LINGUISTICA E IDIOMAS	25	0

LINGÜÍSTICA E IDIOMAS - UYUNI	0	0
TRABAJO SOCIAL	36	65
TRABAJO SOCIAL - UYUNI	15	0
TURISMO	22	49
TURISMO - UYUNI	9	9
DERECHO	393	0
DERECHO - TUPIZA	54	0
DERECHO - UYUNI	16	0
CONSTRUCCIONES CIVILES	13	16
ING. EN GEODESIA Y TOPOGRAFIA	5	0
INGENIERIA CIVIL	311	386
INGENIERIA DEL MEDIO AMBIENTE	35	47
INGENIERIA GEOLOGICA	0	22
ING. DE PROCESOS DE MAT. PRIMAS MIN.	0	0
INGENIERIA DE MINAS	5	26
INGENIERIA MINERA	0	0
INGENIERIA ELECTRICA	47	98
INGENIERIA ELECTRICA - SAN CRISTOBAL	0	0

INGENIERIA ELECTRONICA	9	25
INGENIERIA INDUSTRIAL	0	5
INGENIERIA MECANICA	5	23
INGENIERIA MECANICA - SAN CRISTOBAL	0	0
INGENIERIA MECATRONICA	2	18
MECANICA AUTOMOTRIZ	3	0
MECANICA AUTOMOTRIZ - SAN CRISTOBAL	0	0
TEC. MEDIO ELECTRICIDAD	0	0
TEC. MEDIO ELECTRONICA	0	0
TEC. MEDIO MECANICA AUTOMOTRIZ	0	0
TEC. MEDIO MECANICA GENERAL	0	0
MEDICINA	25	0
INGENIERIA DE SISTEMAS	70	110
INGENIERIA DE SISTEMAS - TUPIZA	1	0
INGENIERIA EN DISEÑO Y PROGRAMACION D.	7	14
ODONTOLOGIA	163	0
TOTALES	2328	2501

Fuente: Data Center

9. RENDIMIENTO ACADÉMICO

El rendimiento académico en la gestión 2025 presenta un promedio de 54% de aprobados, 26 % de Reprobados y un 20% de abandonos; tal como se muestra en la siguiente tabla resumen y posterior detalle.

Tabla 39: Rendimiento Académico Gestión 01/2025

RENDIMIENTO ACADÉMICO GESTIÓN 2024		
% Abandonados	% Aprobados	% Reprobados
20	54	26

Fuente: Data Center

FIGURA 7: Rendimiento Académico Gestión 01/2025

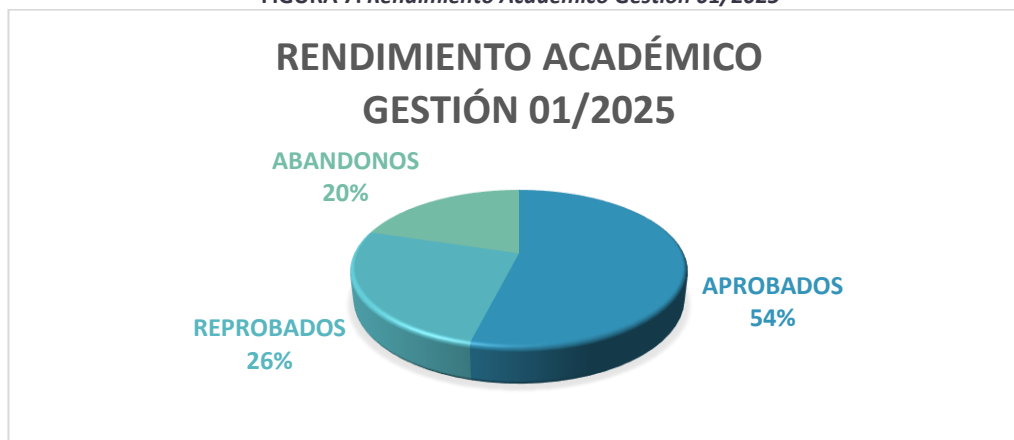

Fuente: Estadísticas DSA

10. BECAS ESTUDIANTILES

1. BECA AUXILIATURA DE DOCENCIA

La UATF cuenta con un total de **1063 becas auxiliatura** haciendo notar que el reporte refleja la designación realizada en la gestión 01/2025 por carrera y facultad considerando aquellas auxiliaturas de servicio que se encuentran distribuidas en las diferentes carreras.

Tabla 40: Beca Auxiliatura 2025

CARRERA	CANTIDAD		
ARTES	49	○ LINGÜÍSTICA E IDIOMAS - UYUNI	9
○ ARQUITECTURA	12	○ TRABAJO SOCIAL	9
○ ARTES MUSICALES	18	○ TRABAJO SOCIAL - Uncia	15
○ ARTES PLÁSTICAS	19	○ TURISMO	17
CIENCIAS AGRÍCOLAS Y PECUARIAS	88	○ TURISMO - UYUNI	13
○ INGENIERÍA AGROINDUSTRIAL	12	DERECHO	46
○ INGENIERÍA AGRONÓMICA	34	○ DERECHO	33
○ INGENIERÍA AGROPECUARIA - VILLAZÓN	10	○ DERECHO - Uncia	13
○ INGENIERÍA EN DESARROLLO RURAL	12	INGENIERÍA	131
○ MED. VETERINARIA Y ZOOTECA - TUPIZA	20	○ CONSTRUCCIONES CIVILES	8
CIENCIAS DE LA SALUD	40	○ ING. EN GEODESIA Y TOPOGRAFÍA	27
○ ENFERMERÍA	28	○ INGENIERÍA CIVIL	96
○ ENFERMERÍA - VILLAZÓN	12	INGENIERÍA GEOLÓGICA	135
CIENCIAS ECONÓMICAS FINANCIERAS Y ADMINISTRATIVAS	278	○ INGENIERÍA DEL MEDIO AMBIENTE	29
○ ADMINISTRACIÓN DE EMPRESAS	63	○ INGENIERÍA GEOLÓGICA	36
○ AUDITORIA - CONTADURÍA PÚBLICA	68	INGENIERÍA MINERA	35
○ CONTABILIDAD Y FINANZAS	47	○ ING. DE PROCESOS DE MAT. PRIMAS MIN.	13
○ CONTADURÍA PÚBLICA - TUPIZA	26	○ INGENIERÍA MINERA	22
○ ECONOMÍA	46	INGENIERÍA TECNOLÓGICA	89
○ ECONOMÍA - Uncia	15	○ INGENIERÍA ELÉCTRICA	19
○ ECONOMÍA - UYUNI	11	○ INGENIERÍA ELECTRÓNICA	26
○ INGENIERÍA COMERCIAL	2	○ INGENIERÍA MECÁNICA	19
CIENCIAS PURAS	105	○ INGENIERÍA MECATRÓNICA	10
○ ESTADÍSTICA	0	○ MECÁNICA AUTOMOTRIZ	15
○ FÍSICA	0	MEDICINA	32
○ INGENIERÍA INFORMÁTICA	46	○ MEDICINA	32
○ MATEMÁTICA	8	VICERRECTORADO	34
○ QUÍMICA	51	○ INGENIERÍA DE SISTEMAS	29
CIENCIAS SOCIALES Y HUMANÍSTICAS	74	○ ODONTOLOGÍA	5
○ LINGÜÍSTICA E IDIOMAS	11	Total general:	1063

Fuente: Data Center

2. BECA ALIMENTACIÓN

Se cuenta con un total de 2586 becas alimentación presupuestadas(2492 parciales y 94 completas), sin embargo, en la **gestión 01/2025** solamente se **ejecutaron 2442**, de las cuales 2348 son becas parciales y 94 son becas completas, el detalle de los datos se muestran en la siguiente tabla.

Tabla 41: Detalle Beca Alimentación Gestión 2025

Nº	FAC - CARRERA	PRESUPUESTADO		EJECUTADO	
		PARCIAL	COMPLETA	PARCIAL	COMPLETA
1	ARTES	107	1	99	1
	ARQUITECTURA	70	0	70	0
	ARTES MUSICALES	20	0	12	0
	ARTES PLÁSTICAS	17	1	17	1
2	CIENCIAS AGRÍCOLAS Y PECUARIAS	218	9	176	9
	INGENIERÍA AGROINDUSTRIAL	36	0	36	0
	INGENIERÍA AGRONÓMICA	126	9	80	9
	INGENIERÍA AGROPECUARIA - VILLAZÓN	18	0	22	0
	INGENIERÍA EN DESARROLLO RURAL	15	0	15	0
	MED. VETERINARIA Y ZOOTECA - TUPIZA	23	0	23	0

3	CIENCIAS DE LA SALUD	115	0	115	0
	ENFERMERIA	96	0	96	0
	ENFERMERIA - LLICA	0	0	0	0
	ENFERMERIA - VILLAZON	19	0	19	0
4	CIENCIAS ECONOMICAS FINANCIERAS Y ADMINISTRATIVAS	684	2	687	2
	ADMINISTRACION DE EMPRESAS	155	0	155	0
	AUDITORIA - CONTADURIA PUBLICA	143	1	143	1
	CONTABILIDAD Y FINANZAS	134	1	134	1
	CONTADURIA PUBLICA - TUPIZA	62	0	62	0
	ECONOMIA	100	0	100	0
	ECONOMIA - UNCIA	38	0	38	0
	ECONOMIA - UYUNI	20	0	20	0
	INGENIERIA COMERCIAL	32	0	35	0
5	CIENCIAS PURAS	162	3	117	3
	ESTADISTICA	15	1	15	1
	FISICA	12	0	0	0
	INGENIERIA INFORMATICA	81	0	69	0
	MATEMATICA	24	1	6	1
	QUIMICA	30	1	27	1
	QUIMICA - UYUNI	0	0	0	0
6	CIENCIAS SOCIALES Y HUMANISTICAS	255	2	204	2
	CIENCIAS DE LA COMUNICACION	0	0	0	0
	LINGUISTICA E IDIOMAS	48	0	28	0
	LINGUISTICA E IDIOMAS - UYUNI	14	0	14	0
	PROGRAMA LINGUISTICA E IDIOMAS - UNCIA	0	0	0	0
	TRABAJO SOCIAL	77	2	76	2
	TRABAJO SOCIAL - UNCIA	28	0	28	0
	TURISMO	41	0	41	0
	TURISMO - UYUNI	17	0	17	0
7	DERECHO	145	0	145	0
	DERECHO	120	0	120	0
	DERECHO - TUPIZA	0	0	0	0
	DERECHO - UNCIA	25	0	25	0
9	INGENIERIA	254	2	233	2
	CONSTRUCCIONES CIVILES	43	0	22	0
	ING. EN GEODESIA Y TOPOGRAFIA	27	0	27	0
	INGENIERIA CIVIL	184	2	184	2
9	INGENIERIA GEOLOGICA	88	40	78	40
	INGENIERIA DEL MEDIO AMBIENTE	66	0	56	0
	INGENIERIA GEOLOGICA	22	40	22	40
10	INGENIERIA MINERA	40	35	37	35
	ING. DE PROCESOS DE MAT. PRIMAS MIN.	22	0	19	0
	INGENIERIA MINERA	18	35	18	35
11	INGENIERIA TECNOLOGICA	177	0	177	0
	INGENIERIA ELECTRICA	41	0	41	0
	INGENIERIA ELECTRONICA	34	0	34	0
	INGENIERIA MECANICA	38	0	38	0
	INGENIERIA MECATRONICA	29	0	29	0
	MECANICA AUTOMOTRIZ	35	0	35	0
12	MEDICINA	131	0	131	0
	MEDICINA	131	0	131	0
13	VICERRECTORADO	146	0	149	0
	INGENIERIA DE SISTEMAS	110	0	110	0
	INGENIERIA DE SISTEMAS - TUPIZA	0	0	0	0
	ODONTOLOGIA	36	0	39	0
TOTAL:		2492	94	2348	94

Fuente: Bienestar Universitario

3. BECA INTERNADO

La Beca Internado de la UATF cuenta con un total de 168 espacios en el edificio del Internado Universitario, teniendo un total de **87 internos** de entre los cuales se tuvo **11**

nuevos en la gestión 01/2025; el detalle de internos por carrera se muestra en la siguiente tabla:

Tabla 42:Detalle Beca Internado

N.º	CARRERA	TOTAL
1	INGENIERIA CIVIL	17
2	CONSTRUCCIONES CIVILES	1
3	ING. GEODESIA Y TOP.	2
4	INGENIERIA DE SISTEMAS	4
5	INGENIERIA MINERA	4
6	PROCESOS Y MATERIAS P.	1
7	ING. GEOLOGICA	7
8	ING. DEL MEDIO AMBIENTE	2
10	ING. DESARROLLO RURAL	2
13	QUIMICA	1
14	MATEMATICA	1
16	ING. INFORMATICA	2
17	ADMINISTRACION	7
18	ECONOMIA	1

19	AUDITORIA CONTADURIA PUBLICA	1
20	CONTABILIDAD	2
21	ING. COMERCIAL	4
22	DERECHO	2
26	ENFERMERIA	2
27	MEDICINA	2
28	ODONTOLOGIA	3
30	ARTES MUSICALES	1
31	ARQUITECTURA	3
32	MECANICA AUTOMOTRIZ	3
33	ING. ELÉCTRICA	4
34	ING. ELECTRÓNICA	1
35	ING. MECÁNICA	7
TOTAL		87

Fuente: Bienestar Universitario

4. BECA TRABAJO

La Beca La Beca Trabajo, es la transferencia económica mensual que otorga la Universidad Autónoma “Tomás Frías”, destinada a través de una ayuda monetaria al estudiante de los últimos para el desarrollo de actividades relacionadas con su formación académica en unidades académicas y administrativas. De acuerdo con los datos obtenidos del Data Center, la gestión 01/2025 contó con un total de **134 becas trabajo** designadas.

Tabla 43: Beca Trabajo 2025

CARRERA	CANTIDAD
ARTES	4
100. ARQUITECTURA	1
101. ARTES MUSICALES	1
102. ARTES PLASTICAS	2
CIENCIAS AGRICOLAS Y PECUARIAS	11
103. INGENIERIA AGROINDUSTRIAL	1
104. INGENIERIA AGRONOMICA	2
105. INGENIERIA AGROPECUARIA - VILLAZON	1
106. INGENIERIA EN DESARROLLO RURAL	1
107. MED. VETERINARIA Y ZOOTECNIA - TUPIZA	6
CIENCIAS DE LA SALUD	2
108. ENFERMERIA	1
109. ENFERMERIA - VILLAZON	1
CIENCIAS ECONOMICAS FINANCIERAS Y ADMINISTRATIVAS	32
110. ADMINISTRACION DE EMPRESAS	14
111. AUDITORIA - CONTADURIA PUBLICA	5
112. CONTABILIDAD Y FINANZAS	4
113. CONTADURIA PUBLICA - TUPIZA	2
114. ECONOMIA	5
115. ECONOMIA - UNCIA	1

116. ECONOMIA - UYUNI	1
117. INGENIERIA COMERCIAL	
CIENCIAS PURAS	13
118. ESTADISTICA	2
119. FISICA	1
120. INGENIERIA INFORMATICA	6
121. MATEMATICA	
122. QUIMICA	4
CIENCIAS SOCIALES Y HUMANISTICAS	9
123. LINGUISTICA E IDIOMAS	1
124. LINGUISTICA E IDIOMAS - UYUNI	1
125. TRABAJO SOCIAL	2
126. TRABAJO SOCIAL - UNCIA	1
127. TURISMO	3
128. TURISMO - UYUNI	1
DERECHO	3
129. DERECHO	2
130. DERECHO - UNCIA	1
INGENIERIA	18
131. CONSTRUCCIONES CIVILES	2
132. ING. EN GEODESIA Y TOPOGRAFIA	4
133. INGENIERIA CIVIL	12

INGENIERIA GEOLOGICA	3
134. INGENIERIA DEL MEDIO AMBIENTE	2
135. INGENIERIA GEOLOGICA	1
INGENIERIA MINERA	2
136. ING. DE PROCESOS DE MAT. PRIMAS MIN.	1
137. INGENIERIA MINERA	1
INGENIERIA TECNOLÓGICA	18
138. INGENIERIA ELECTRICA	4
139. INGENIERIA ELECTRONICA	5
140. INGENIERIA MECANICA	3

141. INGENIERIA MECATRONICA	3
142. MECANICA AUTOMOTRIZ	3
MEDICINA	14
143. MEDICINA	14
VICERRECTORADO	5
144. INGENIERIA DE SISTEMAS	5
145. ODONTOLOGIA	
Total general:	134

Fuente: Data Center

1. BECA GRADUACIÓN

La Beca Graduación es una contribución económica que concede la Universidad Autónoma "Tomás Frías", a los estudiantes que tienen programado las asignaturas de graduación, para coadyuvar en su titulación como profesionales, cuyo fin es elevar los índices de titulación. De acuerdo con los datos obtenidos del Data Center, la gestión 01/2025 contó con un total de **40 becas graduación** designadas.

Tabla 44: Beca Graduación 2024

CARRERA	CANTIDAD
CIENCIAS AGRICOLAS Y PECUARIAS	8
146. INGENIERIA EN DESARROLLO RURAL	2
147. MED. VETERINARIA Y ZOOTECNIA - TUPIZA	6
CIENCIAS DE LA SALUD	7
148. ENFERMERIA	1
149. ENFERMERIA - VILLAZON	6
CIENCIAS ECONOMICAS FINANCIERAS Y ADMINISTRATIVAS	2
150. AUDITORIA - CONTADURIA PUBLICA	1
151. CONTADURIA PUBLICA - TUPIZA	1
CIENCIAS SOCIALES Y HUMANISTICAS	5
152. TURISMO	4
153. TRABAJO SOCIAL	1
MEDICINA	14
1. MEDICINA	14
VICERRECTORADO	4
2. INGENIERÍA DE SISTEMAS	4
Total general:	40

Fuente: Data Center

1. GESTIÓN CURRICULAR

El departamento de Gestión Curricular, dependiente de la Dirección de Servicios Académicos presenta los siguientes resultados del trabajo realizado durante la gestión 01/2025.

1. DISEÑOS CURRICULARES

En la gestión 01/2025 se gestionó la aprobación de los documentos de Diseños curriculares en respuesta a diferentes solicitudes realizadas por diferentes municipios.

Tabla 45: Diseños Curriculares Gestión 2024

Nº	CARRERAS/PROGRAMAS
1	Administración de Empresas (Río Grande – Nor Lípez)
2	Comercio Internacional (Municipio Villazón)
3	Mecánica Automotriz "TUS" (Municipio Villazón)
4	Ingeniería Eléctrica (San Cristóbal)
5	Ingeniería Mecánica (San Cristóbal)

Fuente: Dpto. Gestión Curricular

2. REDISEÑOS CURRICULARES

En la gestión 01/2025 se gestionó la aprobación en las instancias de cogobierno respectivas (Comisión Académica y H.C.U.) de un total de **4 Rediseños Curriculares** de las carreras mencionadas en la tabla 50:

Tabla 46: Rediseños Curriculares Aprobados Gestión 2025

Nº	REDISEÑOS CURRICULARES
1	Lingüística e Idiomas
2	Ingeniería Informática
3	Matemáticas
4	Medicina Veterinaria y Zootecnia (Tupiza)

Fuente: Dpto. Gestión Curricular

3. AJUSTES CURRICULARES

La gestión 01/2025 se gestionó la aprobación en las instancias de cogobierno respectivas (Comisión Académica y H.C.U.) de un total de 3 carreras que realizaron sus ajustes curriculares, según detalla la siguiente tabla.

Tabla 47: Carreras con Ajuste Curricular

Nº	CARRERA
1	Derecho
2	Ing. Agronómica
3	Ing. Agroindustrial

Fuente: Dpto. Gestión Curricular

4. COMPLEMENTACIONES CURRICULARES

En la Gestión 01/2025 una carrera procedió a la realización complementación curricular, como se muestra en la siguiente tabla.

Tabla 48: Carreras con Complementaciones Curriculares

Nº	CARRERA
1	Estadística

Fuente: Dpto. Gestión Curricular

2. BIBLIOTECAS

La UATF actualmente cuenta con un total de 15 bibliotecas, siendo el personal administrativo encargado de la atención de las mismas un total de 18 bibliotecarios cuyos informes de atención solicitados referentes a la Gestión 01/2025 arrojaron los resultados presentados en la siguiente tabla que muestra el resumen de atenciones realizadas durante la gestión en las bibliotecas señaladas:

Tabla 49: Atención en Bibliotecas

BIBLIOTECAS UATF					
Nº	BIBLIOTECA	BIBLIOTECARIO	ATENCIÓN		
			VARONES	MUJERES	TOTAL
1	CENTRAL	JOSE LUIS SANTOS PORTILLO	491	778	1269
2	ARTES	INONNE CLARA ILLANES	107	89	196
3	CIENCIAS AGRICOLAS Y PECUARIAS	MIRIAM NAVARRO TUFIÑO	126	225	351
4	DERECHO	BETZABETH QUICHU MOHGROVEJO	189	278	467
5	INGENIERIA GEOLOGICA	OCTAVIO VELA CASTILLO	266	264	530
6	ENFERMERÍA	BERNARDO FIDEL CABALLERO	161	1126	1287
7	ECONOMÍA	ROLANDO GILMAR MOREIRA LORIA	186	220	406
8	ING. CIVIL	SIMÓN ALMENDRAS SANABRIA	0	0	0
9	MINAS	CARLOS BALBIN	60	32	92
10	INGENIERÍA	JORGE LEYTÓN CH.	-	-	-
11	TURISMO	JORGE UGARTE REYNOLDS	-	-	107
12	TRABAJO SOCIAL	JORGE NOYA CANIZARES	-	-	128
13	TECNOLÓGICA	EDWIN GROBER GUTIERREZ PEREZ	290	116	406
14	ADMINISTRACIÓN DE EMPRESAS	JOSÉ ARTURO BARRIOS VILLA	135	376	511
15	MEDICINA	FLORENCIO CAMPOS ZANABRIA	62	85	147
TOTAL:			2011	3504	5750

Fuente: Informe Bibliotecarios UATF

Asimismo, se la biblioteca de la Facultad de Ciencias Agrícolas y Pecuarias a través de su bibliotecaria la Tec. Bibl. Mirian Navarro Tufiño presentó tres documentos importantes como parte del trabajo realizado en la gestión:

1. Reglamento de Préstamos de Material Bibliográfico.
2. Estadísticas de Libros y Tesis.

De igual forma, en el caso de la biblioteca de la carrera de Ing. Civil se cuenta con una nota en la cual se indica que el trabajo realizado en la misma durante la gestión solo fue de organización de la biblioteca.

Finalmente, en relación con la Facultad de Ingeniería, no se cuenta con el reporte de atención en la misma, arguyéndose no atención por ocupación en aspectos gremiales en relación con el sindicato de trabajadores.

3. LOGROS DESTACADOS DE LA GESTIÓN DE IMPACTO EN LA UNIVERSIDAD

1. LOGROS GESTIÓN 2023

1. SOCIALIZACIÓN DE LA OFERTA ACADÉMICA

○ VISITA A COLEGIOS

- Colegio nacional pichincha.
- Sagrados corazones de Jesús y maría.
- Feria de oportunidades laborales.
- Difusión de la prueba de suficiencia académica y admisión especial.

FIGURA 8: Feria de oportunidades laborales



Fuente: Coordinación Académica

✓ **ATENCIÓN A CARTAS DE INVITACIÓN PARA LA VISITA A MUNICIPIOS**

- Participación en la feria Profesiográfica: "proyectando mi futuro" en la localidad de **Puna**.

FIGURA 9: Feria profesiográfica Puna



Fuente: Coordinación Académica

- Participación en la feria Profesiográfica y de orientación vocacional auspiciada por las autoridades originarias y la dirección de la unidad educativa "Jesús de Nazaret" de **Tusquña – Vitichi**.

2. FERIA ACADÉMICA CULTURAL 2023

1. La feria Académica Cultural 2023 realizada en fecha 16 y 17 de noviembre en instalaciones del Campo Ferial de la Av. Sevilla, con la participación de todas las Unidades Académicas Central y algunas Sedes.

FIGURA 10: Afiche Feria Académica Cultural 2023



Fuente: DSA

1. EDUCACIÓN VIRTUAL

A través del Data Center, se desarrolló durante la gestión un conjunto de actividades relacionadas con la implementación de la Plataforma Virtual de la UATF, el Sistema Integrado ODISEO.

- ✓ Plataforma de Educación Virtual UATF (virtual.uatf.edu.bo),
- ✓ Plataforma estable de la universidad la educación virtual basado en tecnología MOODLE, que se genera con las asignaciones de materia tanto de docente como de los auxiliares de docencia de manera automática.
- ✓ Plataforma acondicionada para las modalidades de ingreso: exámenes de la Prueba de Suficiencia Académica (PSA) y Cursos Pre-Universitarios, basado en tecnología MOODLE.

1. SISTEMA INTEGRADO DE INFORMACIÓN ACADÉMICO "ODISEO"

- ✓ **Modulo Directores**, Herramienta de gestión académica para el director de carrera integrando toda la información existente para una función eficiente:
 - Gestión de Postulantes Nuevos
 - Gestión de Programación de materias del estudiante
 - Gestión de Oferta académica

- Gestión de Designación Docente
 - Gestión de Excesos de 2do turno
 - Listados de Programaciones
 - Ficha Académica de Carrera
 - Gestión Académica de estudiantes
 - Estadísticas Académicas
 - Gestión de Becas Estudiantiles
 - Calendario Interno de carrera
- ✓ **Módulo Publicación de Información**, sección de difusión de publicaciones, manuales, procedimientos, reglamentos académicos.
- ✓ **Módulo Docente**, nueva implementación para la gestión de información académica del docente universitario, en etapa de desarrollo.
- **Sistema Integrado de Información de Postulaciones** (postulaciones.uatf.edu.bo), se constituya el medio de postulación a la universidad en sus diferentes modalidades, en todas las fases hasta la matriculación.
 - **Sistema de Gestión Administrativa de Data Center "Heracles"** (heracles.uatf.edu.bo), conjunto de herramientas administrativas para la atención y servicio de Data Center Académico para trabajos recurrentes de consulta y asistencia técnica.
- ✓ **Modulo Administrador**
- 4. Administrador de Módulos, permisos, roles y usuarios
5. **Módulo de Gestión de la Matricula Digital**, implementación para que el estudiante mediante depósito bancario adquiriera la matrícula universitaria.
5. **DAR**
- 4.2. Gestión de Venta Matriculas (Derecho Tupiza)
- ✓ **Modulo Planillas de Calificaciones**, nuevo manejo de planillas d calificaciones de las asignaturas,
- Gestión de Planillas de de Docentes
 - Gestión de Impresión y Reposición de certificados de notas
- ✓ **Modulo Bienestar Universitario**
- Comisión beca alimentación
 - Seguimiento académico
 - Evaluación de becarios
 - Gestión de Trabajadora Social

2. LOGROS GESTIÓN 2024

1. SOCIALIZACIÓN DE LA OFERTA ACADÉMICA

Uno de los aspectos más importantes que encara la Dirección de servicios Académicos se encuentra relacionada con la socialización de la oferta académica para ello fueron desarrolladas una serie de actividades detalladas a continuación.

1. PLAN DE SOCIALIZACIÓN DE LA OFERTA ACADÉMICA DE LA UATF

En el mes de junio de la gestión 2004 se presentó Plan de Socialización de la Oferta Académica de la UATF para la gestión 2024, con el objetivo de poder informar acerca de las distintas unidades académicas y su quehacer universitario, las diferentes formas de ingreso a la UATF, además de poder brindar el apoyo motivacional y de orientación vocacional a bachilleres de las distintas Unidades Educativas.

○ VISITA A UNIDADES EDUCATIVAS

Para realizar la socialización en las diferentes Unidades Educativas que, de acuerdo con el Plan de socialización elaborado, realizaron sus solicitudes; fue organizado un grupo Técnico conformado por los siguientes profesionales:

1. Lic. Karol Malferd (Charla motivacional).
2. Lic. Dabeiba Salamanca (Orientación Vocacional).
3. Lic. Ronald Olmos. (Presentación de la Oferta Académica).
4. Tec. Sup. Hernán Condori (Admisiones Especiales).
5. TS. Jhonny Lero (Requisitos para la Inscripción a la Universidad).

Estas visitas permitieron socializar la oferta académica a un total de 682 estudiantes de diferentes unidades educativas de la ciudad que respondieron positivamente a la solicitud realizada por la DSA.

○ VISITA A MUNICIPIOS

En respuesta a la invitación realizada por la Directora Distrital de Educación del Municipio de Vitichi conjuntamente el Director de la Unidad Educativa Jesús de Nazareth fue realizada una Feria Profesiografica y sesiones de orientación vocacional en **Tusquiña – Vitichi**, a la cual asistieron 13 unidades académicas y 3 unidades administrativas.

La delegación fue conformada por un total de 52 personas que representaron a la UATF en este evento académico.

○ EQUIPAMIENTO PARA SOCIALIZACIÓN DE LA OFERTA ACADÉMICA

Es importante mencionar que en esta gestión se logró adquirir equipamiento para la socialización de la oferta académica, 1 tótem publicitario y 1 inflable, ambos de mucha utilidad ya que permiten mejorar nuestra imagen institucional como Tomás Frías, además de ser de mucha utilidad para poder salir a espacios abiertos a socializar y realizar publicidad en actividades académicas y diferentes eventos que se realizan constantemente por la UATF.

FIGURA 11: Equipamiento para socialización de la oferta académica



Fuente: DSA

1. FERIA ACADÉMICA CULTURAL 2024

Se llevó a cabo los días 9, 10 y 11 de octubre de 2024, en instalaciones del Campo Ferial de la Av. Sevilla, con la masiva participación de las Unidades Académicas Central y algunas Sedes. Para este efecto se cursó una invitación a todas las unidades educativas del municipio de Potosí, para que puedan hacerse presentes en la feria academia. Con las unidades educativas que aceptaron la invitación se elaboró un cronograma, para que, con el apoyo del departamento de infraestructura, se pueda recoger a los Estudiantes Bachilleres y trasladarlos al lugar del evento, haciendo uso de los buses de la UATF.

FIGURA 12: Afiche Feria Académica Cultural 2024



Fuente: DSA

2. CURSO DE NIVELACIÓN

Con objetivo principal : Nivelar y fortalecer los conocimientos de materias básicas adquiridas en el Ciclo Secundario, además de contextualizar al estudiante dentro la vida Universitaria en general y la propuesta de formación profesional de la Universidad Autónoma "Tomás Frías", se organizó el Curso de Nivelación que contó con la participación de 289 estudiantes bachilleres, divididos en cuatro áreas del conocimiento: ciencias de la salud, ciencias sociales y humanísticas, ciencias económicas y financieras y el área de ingeniería.

FIGURA 13: Afiche curso de Nivelación para Bachilleres



Fuente: Coordinación Académica

Los resultados de este curso fueron totalmente positivos, siendo los **admitidos a las diferentes carreras de la UATF un 88%**. Asimismo, fueron gestionados mochilas morrales para los participantes del curso que fueron admitidos como incentivo a la confianza depositada en nuestra universidad por parte de los estudiantes, mismos que fueron entregados en un acto de bienvenida a todos los estudiantes con la participación de nuestras autoridades.

FIGURA 14: Bienvenida a los estudiantes admitidos



Fuente: Canal Universitario

3. PLATAFORMA VIRTUAL UATF

Administración de la Plataforma de Educación Virtual UATF (virtual.uatf.edu.bo), plataforma estable de la universidad la educación virtual basada en tecnología MOODLE versión 4.3.3, a través de la cual se genera las asignaciones de materia tanto de docente como de los auxiliares de docencia. Actualmente cuenta con 23129 usuarios entre docentes y estudiantes.

4. DESARROLLO DE SISTEMAS ACADÉMICOS

Se procedió al desarrollo de los siguientes sistemas:

1. SISTEMA DE PLANILLAS DE ASISTENCIA

Sistema desarrollado en el Data Center Administrativo que permite mejorar el control de asistencia de docentes y auxiliares ofreciendo útil y oportuna para el control de ambientes y horarios por carrera.

2. SISTEMA DE ACTAS

Sistema desarrollado en el Data Center Académico con el fin de poder digitalizar las actas de las diferentes modalidades de graduación vigentes en las diferentes Unidades Académicas, optimizando dicho procedimiento y liberando la carga en la elaboración manual de actas por parte de las secretarías de decanaturas.

3. AMPLIACIÓN DE FUNCIONALIDADES DEL SISTEMA ODISEO

1. Módulo Matriculación, herramienta de gestión académica la matriculación con la incorporación de la pasarela de pagos.
2. Módulo postulaciones y pagos, Mejora del procedimiento de postulaciones incorporando pago mediante pasarela en las modalidades de admisión.
3. Módulo inscripción a curso de Auxiliatura, nueva implementación para la inscripción al curso de capacitación de postulantes a la Beca Auxiliatura.
1. Registro de número de cuentas, se desarrolló un módulo para el registro de número de cuentas de los auxiliares de docencia para acceso por parte del departamento de personal.
2. Módulo de suspensión y readmisión, desarrollado bajo normativa vigente para realizar el procedimiento de suspensión y readmisión.
3. Módulo Estadísticas, generación de estadísticas relacionadas con las beca alimentación y la beca internado, administradas por el departamento de Bienestar Universitario.

1. SISTEMA WEB DE OFERTAS ACADÉMICAS UATF

Sistema desarrollado por el Data Center Administrativo, que permite mostrar la oferta académica con la que cuenta la UATF (Central y Sedes) separados por facultades, aquí se presenta toda la información relacionada con los planes de estudio, perfil profesional, campo laboral, tiempo de estudio, entre otros.



Fuente: DSA

2. SISTEMA DE ESTADÍSTICAS UNIVERSITARIAS

Sistema desarrollado por un estudiante de la carrera de Ingeniería de Sistemas que permite el acceso a la información de estadísticas universitarias. El mismo muestra información relacionada con docentes, estudiantes, personal administrativo, permanencia, becas estudiantiles, movilidad estudiantil, entre otros.

FIGURA 16: Sistemas de estadísticas Universitarias

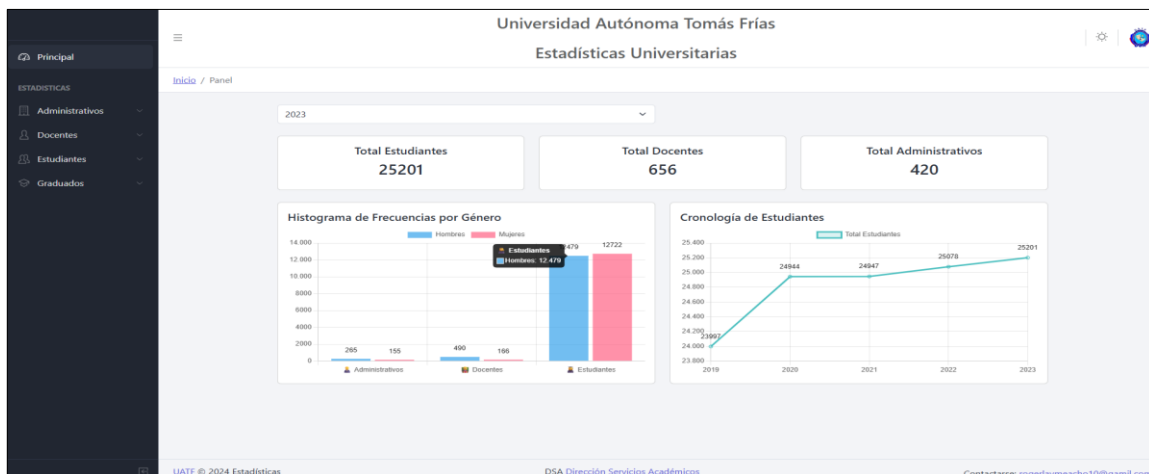

Fuente: DSA

1. REGLAMENTOS ACADÉMICOS

Se logró la aprobación de dos reglamentos académicos elaborados por la DSA que fueron revisados y certificados por el Dpto. de Planificación y aprobados en la Comisión Académica y el H.C.U.

1. PROGRAMA DE REINCORPORACIÓN ESTUDIANTIL ACADÉMICA

Permite al Estudiante Universitario la continuidad de estudios suspendidos de manera voluntaria o forzada por factores externos en la Carrera en la cual se encontraba matriculado. Este programa está dirigido a estudiantes que dejaron la Carrera por un lapso mayor a lo estipulado en el Reglamento SAU, hasta 10 años.

2. REGLAMENTO DE VIAJE DE PRÁCTICA

Este reglamento permite fijar las normas básicas para la realización de viajes de prácticas que complementan la formación académica de los estudiantes de las carreras y/o programas de la Universidad Autónoma "Tomás Frías ". El procedimiento general se enmarca en tres etapas: la programación, aprobación y ejecución del viaje de práctica de campo.

2. CAPACITACIONES

Durante la gestión 2024 fueron gestionadas diferentes capacitaciones tanto a docentes, como estudiantes, dichas capacitaciones se detallan en los siguientes puntos.

1. CURSO DE CAPACITACIÓN PARA AUXILIARES DE DOCENCIA

Se realizó el curso de capacitación para auxiliares de Docencia para la elaboración del Plan de Trabajo de acuerdo con la convocatoria emitida por el Vicerrectorado, mismo que fue desarrollado en forma virtual en fechas 23 y 24 de enero de 2024, con una participación de 3790 postulantes de las

diferentes carreras divididos en 5 grupos. El curso fue impartido por 5 docentes de las carreras de Ingeniería de Sistemas e Ingeniería Informática.

FIGURA 17: Afiche Curso de capacitación para Auxiliares de Docencia

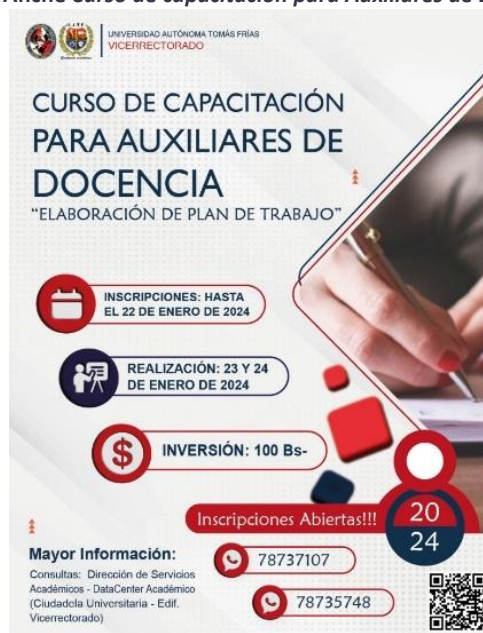

Fuente: Data Center

2. CURSOS DE CAPACITACIÓN CON UNIR

Durante la gestión 2024 se desarrollaron diferentes cursos de capacitación con la Universidad de la Rioja de España UNIR en el marco de convenio que con el que la UATF cuenta.

1. DIPLOMADOS GRATUITOS

Fueron gestionados 6 diplomados gratuitos con la Universidad UNIR que en coordinación con la FUD de acuerdo a la cantidad de cupos se otorgaron a todos los docentes que solicitaron su inscripción. Asimismo, se otorgó becas al Curso Internacional en Liderazgo y Gestión de Equipos al personal administrativo de la UATF.

Tabla 50: Diplomados UNIR

Nº	CURSO	CUPOS
1	Curso Internacional de Calidad y Evaluación Universitaria CICEU	25
2	Curso en Cultura de la Investigación CICI	75
3	Curso internacional en Competencias Docentes y diseño de Materiales Didácticos para la Educación en Línea	100
4	Curso Internacional en Liderazgo y Gestión de Equipos	100
5	Curso en Inteligencia Artificial Generativa Aplicada a la Educación	100
6	Curso de Gestión de Instituciones de Educación Superior	50
TOTAL:		450

Fuente: UNIR

2. RETOS DE LOS DOCENTES DEL SIGLO 21

Curso que contó con la participación masiva de los docentes de nuestra universidad pese a que el mismo fue impartido en el receso de invierno. El mismo fue impartido por el Dr. Manuel Herrera quien es el Director de Relaciones Internacionales de la Universidad UNIR.

FIGURA 18: Afiche Curso Retos de los Docentes del siglo XXI



Fuente: DSA

3. APLICACIONES DE LA INTELIGENCIA ARTIFICIAL CON LENGUAJE NATURAL

Curso desarrollado el 3 de octubre de 2024 en el Paraninfo Universitario, contó con la participación de docentes y estudiantes de nuestra universidad. El mismo fue impartido por el Ph.D. Luis de la fuente Valentín quien es el Director de investigación de la Universidad UNIR.

4. USO DE DEEP LEARNING CON DATOS ASTRONÓMICOS

Curso desarrollado el 3 de octubre de 2024 en el Paraninfo Universitario, contó con la participación de docentes y estudiantes de nuestra universidad. El mismo fue impartido por el Ph.D. Roberto Baena Galle docente de la Universidad UNIR.

FIGURA 19: Afiche Curso Inteligencia Artificial con Lenguaje Natural



Fuente: DSA

5. TALLER DE SOCIALIZACIÓN DEL MODELO EDUCATIVO DEL SUB

Este taller de socialización fue desarrollado en fechas 19 y 20 de noviembre de 2024, contando con la participación de todas las decanatura y direcciones de carrera de nuestra universidad. Fue impartido por el Ing. Mario Urey Contreras (Secretario Nacional Académico del CEUB), y el Ing. Marcelo Mendoza Poppe (Asesor Académico del CEUB).

FIGURA 20: Afiche Taller de Socialización del Modelo Educativo del SUB



Fuente: DSA

1. LOGROS GESTIÓN 2025

1. SOCIALIZACIÓN DE LA OFERTA ACADÉMICA 2025

Fueron desarrolladas una serie de actividades relacionadas con la socialización de la oferta académica a unidades educativas en respuesta a las solicitudes realizadas, tomando en cuenta los siguientes aspectos:

1. **Charlas a estudiantes** de 6to de secundaria.
 1. Charla motivacional.
 2. Orientación vocacional.
 3. Oferta académica de la UATF.
 4. Admisión a la UATF.
2. **Reuniones Curriculares**, entre el equipo técnico académico de la UATF y los Docentes del Establecimiento para delimitar aspectos inherentes a la malla curricular referido a los contenidos a hacer énfasis con miras al examen de admisión.
3. **Charlas informativas a los padres de familia** relacionada a la admisión a la UATF, particularmente a la Admisión Especial.

FIGURA 21: Visita a la Unidad Educativa LVC



Fuente: Coordinación Académica

1. FERIA ACADÉMICA, CIENTÍFICA Y CULTURAL 2025

Se llevó a cabo los días 30 de septiembre, 1y 2 de octubre de 2025, en instalaciones del Campo Ferial de la Av. Sevilla, con la participación de todas las Unidades Académicas de la Central y algunas Sedes quienes mostraron su oferta académica.

Para este efecto se cursó una invitación a todas las unidades educativas del municipio de Potosí, para que puedan hacerse presentes en la feria academia. Con

las unidades educativas que aceptaron la invitación se elaboró un cronograma, para que, con el apoyo del departamento de infraestructura, se pueda recoger a los estudiantes y trasladarlos al lugar del evento, haciendo uso de los buses de la UATF. Teniendo una participación de 60 Unidades educativas de la ciudad y 4 del área rural, teniendo la visita de alrededor de 6000 estudiantes del nivel secundario.

Asimismo, en esta gestión la feria además conto con un carácter científico con la participación de la Dicyt junto a los institutos de investigación, docentes y estudiantes becarios que mostraron sus trabajos de investigación a los visitantes.

FIGURA 22: Afiche Feria Académica, científica y Cultural 2025



Fuente: DSA

2. CAPACITACIÓN

1. CAPACITACIÓN PARA EL USO DE LA PLATAFORMA MOODLE A DOCENTES DE LA UATF

Mediante el Data Center Académico y con el objetivo de fortalecer las competencias digitales de los docentes en el uso de la plataforma Moodle, se llevaron a cabo diversas jornadas de capacitación organizadas por decanos y directores de carreras durante los meses de febrero y marzo.

Las capacitaciones se llevaron a cabo de manera presencial para las facultades y carreras ubicadas en la ciudad de Potosí, mientras que para las carreras pertenecientes a las sub sedes se realizó la modalidad virtual.

FIGURA 23: Capacitación docente para el uso de la plataforma Moodle

Fuente: Data Center

1. CURSO DE CAPACITACIÓN LA CALIDAD COMO OBJETO Y COMO OBJETIVO DE LA UNIVERSIDADES DEL SIGLO XXI

Curso que contó con la participación de docentes de nuestra universidad, fue impartido por el Dr. Manuel Herrera quien es el Director de Relaciones Internacionales de la Universidad UNIR, en fecha 12 de febrero de 2025.

FIGURA 24: Afiche curso la calidad como objeto y como objetivo de la universidades del siglo XXI

Fuente: DSA

2. CURSO DE CAPACITACIÓN A POSTULANTES A BECA AUXILIATURA DE DOCENCIA

El curso de capacitación virtual orientado a postulantes interesados en acceder a becas de auxiliatura fue desarrollado en fecha 10 y 11 de febrero con un total de **3.095** estudiantes inscritos. Estos cursos tuvieron como propósito principal fortalecer la formación académica y pedagógica de los estudiantes, brindándoles herramientas necesarias para un adecuado desempeño como auxiliares de docencia en las diferentes facultades de la universidad.

FIGURA 25: Afiche curso de capacitación a postulantes a beca Auxiliatura de Docencia



Fuente: Data Center

1. REGLAMENTOS ACADÉMICOS

Se presentó reglamentos académicos elaborados por la DSA que fueron revisados y certificados por el Dpto. de Planificación, mismos que por la negativa representantes estudiantiles no lograron presentarse en la Comisión Académica, sin embargo, fueron enviados a todas las direcciones de carrera para que puedan ser considerados y de ser posible aprobados en los Consejos de Carrera para su aplicación. Estos reglamentos son:

3. Reglamento de Auxiliatura de Docencia
4. Reglamento de Mesa de Examen
5. Reglamento de Cursos de Verano

1. BOLETINES ESTADÍSTICOS

Con el fin de difundir la información de estadísticas universitarias e indicadores académicos más importantes generados en las distintas unidades académicas de la UATF, se logró la elaboración de Boletines Estadísticos relacionados con la **Admisión** y la **Matrícula** Estudiantil.

1. BOLETÍN ESTADÍSTICO: ADMISIÓN UNIVERSITARIA 2013-2023

Mediante este boletín informativo, se logró mostrar la información estadística relacionada con las postulaciones de estudiantes a las diferentes carreras que oferta nuestra Universidad, un análisis de la información generada en los últimos 11 años (2013 al 2023).

FIGURA 26: Portada Boletín Informativo N°1



Fuente: Estadísticas DSA

1. BOLETÍN ESTADÍSTICO: MATRÍCULA UNIVERSITARIA 2013-2023

Mediante este boletín informativo, se logró mostrar la información estadística relacionada con la Matrícula Universitaria, un análisis de la información generada en los últimos 11 años (2013 al 2023).

FIGURA 27: Portada Boletín Informativo N°2



Fuente: Estadísticas DSA

2. DESARROLLO DE SISTEMAS ACADÉMICOS

6. SISTEMA DE INDICADORES ACADÉMICOS

Sistema desarrollado por una estudiante de la carrera de Ingeniería de Sistemas que permite el acceso a la información relacionada con los Indicadores Académicos. El mismo muestra información relacionada **indicadores de eficiencia** (índice Docente/Estudiante, Dedicación docente, Docentes Titulares, Permanencia docente, Docentes con Posgrado, entre otros), además de

presentar **indicadores de eficacia** (índice de abandono de materias, reprobación, rendimiento, titulación, permanencia, entre otros).

FIGURA 28: Dashboard Sistemas de Indicadores Académicos

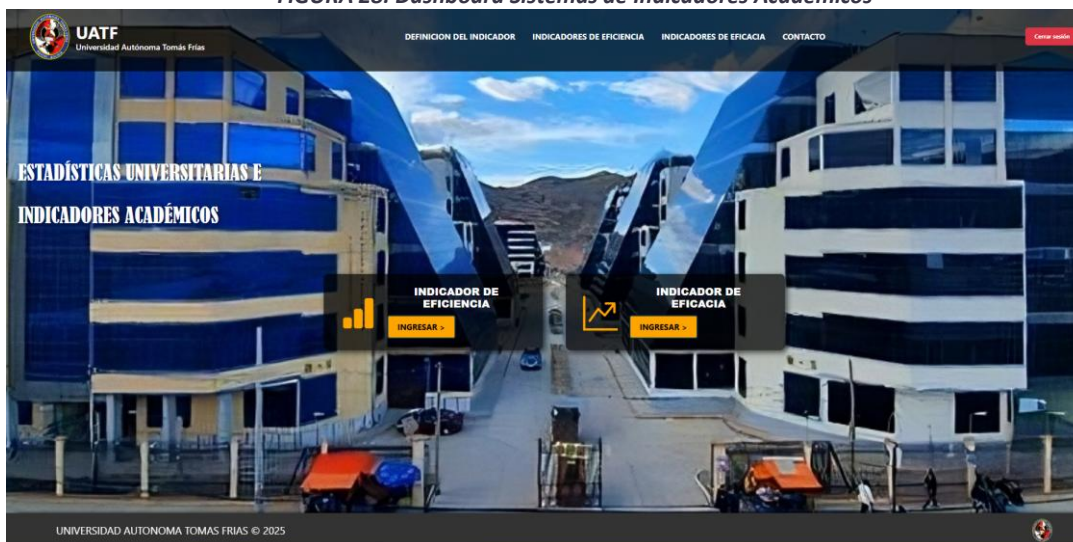

Fuente: DSA

1. SISTEMA DE WEB DE BOLSA DE TRABAJO Y SEGUIMIENTO A GRADUADOS

Sistema desarrollado por una estudiante de la carrera de Ingeniería de Sistemas fundamental para facilitar la inserción laboral de los graduados de la Universidad Autónoma "Tomas Frías", fortalecer la conexión entre graduados y empleadores; asimismo, permite recopilar datos sobre las actividades realizadas por los graduados de la Universidad una vez insertos en el ámbito laboral, el grado de satisfacción y exigencia de los empleadores en el desempeño profesional, para de esta manera elaborar políticas de actualización del perfil profesional a través del Rediseño Curricular, lo cual permite, el posicionamiento de las Carreras a través de la Acreditación Académica con los datos generados por el sistema para la rápida inserción laboral de los nuevos graduados.

FIGURA 29: Dashboard Sistema web de bolsa de trabajo y seguimiento a graduados



Fuente: DSA

2. CONCLUSIONES

6.1. Gestión 2023

5. Las diferentes modalidades de admisión existentes en la UATF permitieron captar a **4720 admitidos** de 6553 postulantes.
6. Crecimiento en la matrícula estudiantil en relación con la gestión 2022 que contó con un total de 25192 matriculados, sin embargo, la gestión 2023 logró un total de **25198 estudiantes matriculados**.
7. Fueron aprobados **11 Rediseños Curriculares aprobados** en la Reunión Académica Nacional (RAN) en la ciudad de Santa Cruz en el mes de marzo de 2023.
8. Las soluciones desarrolladas por el Data Center en relación a diferentes actividades académicas permiten obtener información oportuna y actualizada a algunos datos, sin embargo, se requiere de mayor atención a esta unidad para poder fortalecerla de mejor manera atendiendo a sus necesidades de infraestructura tecnología y personal técnico, además de reestructurarla para que pueda cumplir sus funciones de manera mas eficiente.

6.2. Gestión 2024

9. El proceso de **Admisión Estudiantil** en relación a la pasada gestión, muestra un **incremento de un 2.37%** en la cantidad de postulantes a la UATF que ascienden a un total 12268 postulantes.
10. Las diferentes modalidades de admisión existentes en la UATF permitieron captar un 40% de los postulantes, siendo 4988 admitidos (455 estudiantes más que la gestión pasada).
11. Existe una disminución de 1.24% en matrícula estudiantil en relación con la gestión 2023 que contó con un total de 25351 matriculados, sin embargo, la gestión 2024 contó con un total de 25037 estudiantes matriculados.
12. Los resultados en relación a los estudiantes graduados muestran un incremento del 4.4% en relación a la gestión pasada, siendo el total 2103 estudiantes graduados cuyo promedio de permanencia es de 8.9 años.
13. Existen facultades y carreras que cuentan 12.8 y 17.2 años de permanencia estudiantil respectivamente.
14. Se cuenta con un total de 1188 becas auxiliatura, 2586 becas alimentación presupuestadas de las cuales solo se ejecutaron 2204, y 99 becas internado en la gestión 2024, sin embargo, en el caso de las 2 primeras no todas se encuentran adecuadamente distribuidas entre las diferentes Unidades Académicas de la UATF, existiendo carreras nuevas que no cuentan con este beneficio y otras carreras que no justifican la cantidad de becas asignadas, existiendo extremos en carreras que solo designaron el 8% de sus becas alimentación.
15. Como resultado de procesos de diagnósticos internos realizados por diferentes carreras, la gestión 2024 contó con 3 Rediseños curriculares aprobados en la Reunión Académica Nacional, 1 pendiente de aprobación en HCU y RAN, 6 ajustes curriculares y 3 complementaciones.
16. El trabajo realizado en las 15 bibliotecas con las que cuenta la UATF muestra un resultado de 12919 atenciones realizadas durante la gestión, sin embargo llama la atención que existe una biblioteca en la que no se registró ninguna atención.
17. Las soluciones desarrolladas para mejorar diferentes actividades académicas permiten obtener información oportuna y actualizada a algunos datos generados por los diferentes sistemas y módulos desarrollados. El Sistema de Actas facilita bastante el trabajo de las secretarías de decanaturas mejorando y agilizando los procesos de solicitudes y generación de actas de las diferentes modalidades de graduación con las que cuentan las diferentes carreras. Asimismo, el

Sistema de Control de Planillas de Asistencia de docentes y auxiliares, permite un mejor control en la asistencia, además de contar con información útil y oportuna para el control de ambientes y horarios por carrera. El sistema de Estadísticas Universitarias mejora el acceso a la información académico-administrativas para una adecuada toma de decisiones.

18. Los reglamentos académicos aprobados permiten mejorar los procedimientos académico-administrativos y manejo adecuado de algunos procesos en respuesta a recurrentes observaciones realizadas por diferentes instancias, y constantes problemas por falta de reglamentación específica de la UATF.
19. Los cursos de capacitación gestionados permitieron la actualización tanto de docentes como de estudiantes y el personal administrativo de la UATF.

1. Gestión 2025

20. Las diferentes modalidades de admisión existentes en la UATF permitieron captar un 39% de los postulantes, siendo **4377 admitidos** solamente en la gestión 01/2025.
21. La gestión 01/2025 conto con un total de **23736 estudiantes matriculados**.
22. Se cuenta con un significativo número de estudiantes graduados en este primer semestre: **1750 estudiantes graduados** (concluyeron con el Plan de Estudios) que registran un promedio de permanencia de 9.2 años.
23. Se cuenta con un total de **1063 becas auxiliatura de docencia, 2442 becas alimentación** presupuestadas de las cuales solo se ejecutaron 2348 becas parciales y 94 becas completas, **87 Becas Internado, 134 Becas Trabajo** y 40 becas Graduación.
24. Como resultado de procesos de diagnósticos internos realizados por diferentes carreras, la gestión 01/2025 contó con **5 diseños curriculares** aprobados en la Reunión Académica Nacional, **4 Rediseños curriculares, 3 ajustes curriculares** y **1 complementación**.
25. El trabajo realizado en las 15 bibliotecas con las que cuenta la UATF muestra un resultado de **5750 atenciones** realizadas durante la gestión 01/2025, sin embargo, llama la atención que existe una biblioteca en la que no se registró ninguna atención.
26. Las soluciones de sistemas desarrollados para mejorar diferentes actividades académicas permiten obtener información oportuna y actualizada, tal es el caso del **Sistema de Indicadores Académicos**, que ayuda con información útil para una adecuada toma de decisiones.

Asimismo, el sistema de Bolsa de trabajo y seguimiento a graduados que permitirá mejorar los procesos de autoevaluación y acreditación de las carreras de la UATF.

27. Los reglamentos académicos permiten mejorar los procedimientos académico-administrativos y manejo adecuado de algunos procesos en respuesta a recurrentes observaciones realizadas por diferentes instancias, y constantes problemas por falta de reglamentación específica de la UATF, siendo fundamental que se pueda consensuar con el estamento estudiantil para su aprobación en las instancias de cogobierno respectivas.
28. Los **cursos de capacitación** gestionados permitieron la actualización tanto de docentes como de estudiantes y el personal administrativo de la UATF.
29. Los **boletines estadísticos** emitidos son una fuente de información útil para las autoridades universitarias ya que permite realizar el seguimiento al crecimiento y evolución de la **admisión estudiantil**, además de la **matrícula universitaria**, siendo importantes para una adecuada toma de decisiones informadas.

ARCHIVO FOTOGRÁFICO

Feria Académica Cultural 2023





Feria Académica Cultural 2024





FERIA ACADÉMICA CULTURAL 2025





Prueba de suficiencia Académica 2024



Capacitación Modelo Educativo SUB



CURSOS UNIR



ANEXO N° 1: CALENDARIO ACADÉMICO 2023

UNIVERSIDAD AUTÓNOMA "TOMÁS FRÍAS"
VICERRECTORADO
DIRECCIÓN DE SERVICIOS ACADÉMICOS

CALENDARIO ACADÉMICO

2023

Resolución M.C.A. N° 02/2023

ADMISIÓN ESTUDIANTIL 2023

PRUEBA DE SUFICIENCIA ACADÉMICA	INSCRIPCIONES	APLICACIÓN DE LA PRUEBA
Primera Convocatoria 1/2023 (1ra PSA)	31/10/2022 AL 14/12/2022	15/12/2022
Segunda Convocatoria 1/2023 (2da PSA)	28/01/2023 AL 15/02/2023	16/02/2023
Primera Convocatoria 2/2023 (1ra PSA)	29/05/2023 AL 29/06/2023	30/06/2023
Segunda Convocatoria 2/2023 (2da PSA)	03/07/2023 AL 13/07/2023	14/07/2023

CURSO PRE UNIVERSITARIO

FECHA INICIO	FECHA FINAL
Inscripciones	09/01/2023 12/01/2023
Desarrollo del curso	16/01/2023 16/02/2023

ADMISIÓN ESPECIAL	Publicación de Convocatorias	Recepción de folios a la Admisión Especial	Recepción de folios a las Carreras para su evaluación	Entrega de nóminas a la D.S.A. de postulantes admitidos
Gestión 1/2023	03/10/2022	10/10/2022 al 07/12/2022	08/12/2022 al 12/12/2022	09/12/2022 al 16/12/2022
Gestión 2/2023	08/05/2023	15/05/2023 al 26/06/2023	27/06/2023 al 29/06/2023	03/07/2023 al 05/07/2023

CONVOCATORIAS 2023 (Docentes y Becas Estudiantiles)

CONVOCATORIAS DOCENTES	FECHAS
Presentación de la Planta Docente para la Gestión 2023.	01/12/2022 AL 15/12/2022
Presentación de Solicitudes a Concurso de Méritos para Docentes Extraordinarios en calidad de interinos.	06/01/2023 AL 28/01/2023
Publicación de Convocatorias a Concurso de Méritos para Docentes Extraordinarios en calidad de interinos debe estar en los plazos establecidos en la norma.	30/01/2023 AL 02/02/2023
Presentación de solicitudes para la convocatoria a concurso de méritos y exámenes de competencia en correspondencia a la resolución N° 20/2013 del XII Congreso Nacional de Universidades, para tal efecto deben hacer conocer las asignaturas objeto de la convocatoria.	30/01/2023 AL 06/02/2023
Presentación a Vicerrectorado de la Planta Docente para la gestión 2023, adjuntando la designación de asignaturas, horario general, horarios individuales actualizados y plan de estudios vigente.	26/01/2023 AL 15/02/2023
CONVOCATORIAS BECAS ESTUDIANTILES	FECHAS
Publicación de la Convocatoria a Beca Alimentación e Internado.	14/11/2022
Recepción de solicitudes a Beca Alimentación e Internado.	22/11/2022 AL 10/02/2023
Calificación de Becas Alimentación e Internado.	28/02/2023 AL 16/03/2023
Entrega de listas de beneficiarios a Beca Alimentación e Internado, adjuntando el informe de la comisión, planilla obtenida del sistema informático, Dictamen de Consejo de Carrera y Resolución de Consejo Facultativo.	Fecha límite 17/03/2023
Publicación de Convocatorias a Becas: Auxiliares de Docencia, Investigación, Trabajo y Graduación.	13/01/2023
Presentación de solicitudes de postulación a las Becas: Auxiliares de Docencia, Investigación, Trabajo y Graduación.	16/01/2023 AL 03/02/2023
Evaluación de las solicitudes presentadas a las Becas: Auxiliares de Docencia, Investigación, Trabajo y Graduación.	06/02/2023 AL 10/02/2023
Entrega de las nóminas de beneficiarios a las Becas: Auxiliares de Docencia, Investigación, Trabajo y Graduación, adjuntando la documentación de respaldo, según circular emitida por Vicerrectorado.	Fecha límite 24/02/2023
Fecha límite para la entrega de nóminas para el reconocimiento a la Beca Excelencia.	10/10/2023
Informe de evaluación al desempeño académico de los distintos becas, según circular emitida por Vicerrectorado.	
Sistema Semestral:	31/07/2023 al 09/08/2023
Sistema Anual:	09/08/2023 al 17/08/2023

TRÁMITES ADMINISTRATIVOS, PLANIFICACIÓN E INFORMES DE ACTIVIDADES ACADÉMICAS Y ADMINISTRATIVAS DE GESTIÓN.

ACTIVIDAD	FECHAS
Venta de matrícula universitaria Período:	31/11/2022 AL 24/02/2023
1/2023	05/05/2023 AL 18/06/2023
2/2023	
Programación de asignaturas Período:	09/01/2023 AL 10/03/2023
1/2023	03/07/2023 AL 11/08/2023
2/2023	
Traspasos de universidad, suspensiones, readmisiones, transferencias y cambios de carrera período:	31/11/2022 AL 17/02/2023
1/2023	12/06/2023 AL 11/08/2023
2/2023	Fecha límite 24/02/2023
Publicación en vitrinas del horario general de las diferentes asignaturas de la Carrera para la gestión 2023. (SISTEMAS SEMESTRAL Y ANUAL).	Fecha Límite 27/01/2023
Firma de Convenio Marco con instituciones públicas y privadas (Industria, Comercio, Servicios y otros sectores) para el desarrollo de las Modalidades de Graduación y Trabajos de Investigación.	Fecha Límite 15/02/2023
Firma de Convenios Específicos promovidos por las carreras, en función al Convenio Marco firmado por las Autoridades Superiores de la U.A.T.F., de acuerdo al área de conocimiento y características de cada unidad académica según su calendario académico específico.	Fecha Límite 06/03/2023
Presentación del Calendario Académico Específico, de acuerdo a la programación de actividades académicas, investigativas, interacción social y postgrado.	28/03/2023 AL 17/05/2023
Presentación de la programación del cronograma de viajes de práctica debidamente justificado y respaldado con Dictamen de Consejo de Carrera y Resolución Facultativa.	06/11/2023 AL 17/11/2023
Evaluación al Desempeño Docente gestión 2023.	Fecha límite 24/01/2023
Presentación de informes de gestión: Decanos, Directores de Carrera, Responsables Académicos (Ciudad y Sedes), Coordinadores de Programas Modulares, Docentes Investigadores y Direcciones Administrativas Académicas correspondientes a la gestión 2022.	24/11/2023
Fecha límite para el acto de Reconocimiento a la Beca Excelencia.	Fecha de inicio 16/01/2023
Implementación del Sistema de Información Integrado Académico "ODISEO"- MÓDULO DIRECTOR, para la administración académica-administrativa.	

FERIADOS 2023

Fecha del Feriado	Descripción	Fecha del Feriado	Descripción
Domingo 1 de enero	Año Nuevo	Viernes 21 de julio	Año Nuevo Agraria
Domingo 22 de enero	Función del Estado Plurinacional de Bolivia	Martes 18 de julio	Día del Trabajador Universitario
Lunes 23 de febrero	Lunes de Carnaval	Martes 23 de julio	Día de la Autonomía Universitaria
Martes 27 de febrero	Martes de Carnaval	Domingo 8 de agosto	Día de la Independencia de Bolivia
Viernes 7 de abril	Viernes Santo	Jueves 21 de septiembre	Día del Estudiante Universitario
Lunes 1 de mayo	Día del Trabajador	Domingo 15 de octubre	Fundación de la U.A.T.F.
Martes 5 de junio	Día del Docente Universitario	Jueves 2 de noviembre	Día de las Universidades
Jueves 8 de junio	Corpus Christi	Viernes 10 de noviembre	Aniversario de Bolívar
		Lunes 20 de diciembre	Natividad

RECESOS UNIVERSITARIOS:

DE INVERNO:	17/07/2023 AL 28/07/2023	(2 SEMANAS)
DE FIN DE GESTIÓN:	18/12/2023 AL 05/01/2024	(3 SEMANAS)
Retorno a actividades después del receso de invierno:		
Retorno a actividades después del receso de fin de gestión:		
31/07/2023		
06/01/2024		

ACTIVIDADES ACADÉMICAS GESTIÓN 2023:

INICIO DE LA GESTIÓN:	23/02/2023	
PRIMER SEMESTRE:	23/02/2023 AL 14/07/2023	(26 SEMANAS)
SEGUNDO SEMESTRE:	23/02/2023 AL 15/12/2023	(26 SEMANAS)
SEPTIMA ANUAL:	23/02/2023 AL 15/12/2023	(46 SEMANAS)
FINALIZACIÓN DE LA GESTIÓN:	15/12/2023	

M.G.R. Alex Emilio Medinao M.
DIRECTOR a.i. SERVICIOS ACADÉMICOS

M.B.A. Víctor Hugo Villegas Ch.
VICERRECTOR

Ph. D. Ing. Pedro Guido López Cortés
RECTOR

Fuente: Coordinación Académica

ANEXO N° 2: CALENDARIO ACADÉMICO 2024



Fuente: Coordinación Académica

ANEXO N° 3: CALENDARIO ACADÉMICO 2025



UNIVERSIDAD AUTÓNOMA TOMÁS FRÍAS

VICERRECTORADO

DIRECCIÓN DE SERVICIOS ACADÉMICOS

CALENDARIO ACADÉMICO

2025

Aprobado Por: Director: 06/08/2024 en Comisión Académica y Resolución RA/2024 de R.C.M.

ENERO

L	M	T	J	V	S	D
			1	2	3	4
5	6	7	8	9	10	11
12	13	14	15	16	17	18
19	20	21	22	23	24	25
26	27	28	29	30	31	

FEBRERO

L	M	T	J	V	S	D
						1
2	3	4	5	6	7	8
9	10	11	12	13	14	15
16	17	18	19	20	21	22
23	24	25	26	27	28	

MARZO

L	M	T	J	V	S	D
						1
2	3	4	5	6	7	8
9	10	11	12	13	14	15
16	17	18	19	20	21	22
23	24	25	26	27	28	29
30	31					

ABRIL

L	M	T	J	V	S	D
			1	2	3	4
5	6	7	8	9	10	11
12	13	14	15	16	17	18
19	20	21	22	23	24	25
26	27	28	29	30		

MAYO

L	M	T	J	V	S	D
						1
2	3	4	5	6	7	8
9	10	11	12	13	14	15
16	17	18	19	20	21	22
23	24	25	26	27	28	29
30	31					

JUNIO

L	M	T	J	V	S	D
						1
2	3	4	5	6	7	8
9	10	11	12	13	14	15
16	17	18	19	20	21	22
23	24	25	26	27	28	29
30						

INICIO DE ACTIVIDADES ACADÉMICAS DE LA SECCIÓN 2025
FINALIZACIÓN DE ACTIVIDADES ACADÉMICAS DE LA SECCIÓN 2024
COMISIÓN ADMINISTRATIVA – ACADÉMICA primer semestre

PRIMER SEMESTRE: 24/01/2025 AL 12/01/2025 (12 SEMANAS)
SEGUNDO SEMESTRE: 04/02/2025 AL 18/12/2025 (12 SEMANAS)
SISTEMA ANUAL: 24/01/2025 AL 18/12/2025 (43 SEMANAS)

ADMISIÓN ESTUDIANTES 2025

CURSO-PRG UNIVERSITARIO	FECHA INICIO	FECHA FIN
Inscripciones	26/01/2025	17/01/2025
Renovación del curso	21/01/2025	12/02/2025

PRUEBA DE ENTREVISTA ACADÉMICA

PRIMER SEMESTRE Y SISTEMA ANUAL	SEGUNDO SEMESTRE
Primer Semestre 1/2025 (Sra PAM)	28/01/2025 AL 16/01/2025
Segundo Semestre 1/2025 (Sra PAM)	21/01/2025 AL 21/01/2025
SEGUNDO SEMESTRE	SEGUNDO SEMESTRE
Primer Semestre 2/2025 (Sra PAM)	24/02/2025 AL 24/02/2025
Segundo Semestre 2/2025 (Sra PAM)	03/03/2025 AL 03/03/2025

ACTIVIDADES ACADÉMICAS

Actividad	Publicación de Convocatorias	Recepción de Fichas y Solicitudes	Inicio de Fichas a las Carreras Para su Evaluación	Entrega de Números a la U.S.A. de Postulantes Admitidos
Primer 1/2025	11/01/2025	04/01/2025 AL 04/01/2025	24/01/2025 AL 16/01/2025	04/01/2025 AL 17/01/2025
Segundo 2/2025	03/02/2025	03/02/2025 AL 03/02/2025	24/02/2025 AL 17/02/2025	Febrero 18/02/2025

CONFORMACIÓN DEL PLANTEL DOCTOR PARA LA SECCIÓN 2025

ACTIVIDAD	FECHA
Presentación y almacenamiento de la Planificación para la sección 2025, adjuntando la descripción de asignaturas, horarios generales e individuales actualizados y Plan de Estudios vigentes. (Directores Karla y Luis)	Fecha límite de entrega 16/01/2025
Presentación de solicitudes, publicación de Convocatorias y desarrollo del Concurso de Méritos y Asesoría de Postulantes a las Carreras (Directores)	12/01/2025 AL 16/01/2025
Publicación de Convocatorias en la página web de la U.S.A. y en los tablones de resultados académicos, 21 días de tiempo académico, en el horario de la Universidad y en la Comunidad	13/01/2025 AL 16/01/2025
Presentación a la U.S.A. en el aula de la planta docente para la sección 2025, adjuntando la descripción de asignaturas, horarios generales e individuales actualizados. (Directores Generales de comunidades y/o Brigadistas)	Fecha límite 16/01/20

